

제 29 기 결 산 보 고 서

2020년 1월 1일 부터
2020년 12월 31일 까지

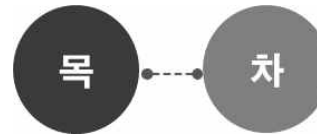



1. 총괄표	1
2. 사업보고서	9
3. 재무제표	19
4. 재무제표 부속명세서	29
5. 예산결산보고서	53
6. 예산결산 부속명세서	71
7. 경영분석지표	113

1. 총 괄 표

내 용		출자기관	출연기관	비고
1. 총괄표			○	
2. 사업보고서	(1) 개황		○	
	(2) 연도별 업무현황		○	
	(3) 사업운영성과		○	
3. 재무제표	(1) 재무상태표		○	
	(2) 운영성과표		○	
	(3) 순자산변동표		○	
	(4) 현금흐름표		○	
	(5) 이익잉여금처분계산서		○	
	(6) 재무제표에 대한 주석		○	감사보고서내 기재
4. 재무제표 부속명세서	(1) 현금예금명세서		○	
	(2) 영업미수금명세서		○	
	(3) 기타당좌자산명세서		○	
	(4) 투자자산명세서		○	
	(5) 유형자산명세서		○	
	(6) 무형자산명세서		○	
	(7) 기타비유동자산명세서		○	
	(8) 미지급비용(금)명세서		○	
	(9) 기타유동부채명세서		○	
	(10) 총당금명세서		○	
	(11) 기본재산명세서		○	
	(12) 연구원가명세서		○	

내 용		출자기관	출연기관	비고
4. 재무제표 부속명세서	(13) 예산회계와 재무회계의 차이조정명세서		○	
	(14) 기타미수금명세서		내용 없음	
	(15) 재고자산명세서		내용 없음	
	(16) 유가증권명세서		내용 없음	
	(17) 매입채무명세서		내용 없음	
	(18) 차입금명세서		내용 없음	
	(19) 우발부채 현황		내용 없음	
	(20) 금융부채 현황		내용 없음	
5. 예산결산 보고서	(1) 결산총괄		○	
	(2) 수입예산결산보고서		○	
	(3) 지출예산결산보고서		○	
6. 예산결산 부속명세서	(1) 예비비사용조서		○	
	(2) 예산이월액조서		○	
	(3) 전년도이월액조서		○	
	(4) 예산전용액조서		○	
	(5) 계속비결산조서		○	
	(6) 미수액조서, 미지급액조서		○	
	(7) 수입·지출외현금현재액조서		○	
	(8) 지출예산 성질별결산		○	
	(9) 예금현황		○	
	(10) 잔액증명서		○	
	(11) 불납결손액조서		내용 없음	
	(12) 보조금 명세서		내용 없음	
	(13) 기부금 명세서		내용 없음	
7. 경영분석지표	(1) 경영분석지표		○	

2. 사 업 보 고 서

(서울연구원)

- (1) - 개 황
- (2) - 연도별 업무 현황
- (3) - 사업운영성과

(1) 개황

가. 총괄사항

1) 설립목적

- 복잡하고 다양한 서울의 도시문제를 효율적으로 해결하기 위해 주요 시책과제를 체계적, 전문적으로 조사·분석하고 정책을 연구·개발하여 서울시정 발전에 기여하는 데 있음

2) 설립근거

- 「지방자치단체 출연연구원의 설립 및 운영에 관한 법률」 제3조, 제4조 및 동법 시행령 제2조
- 「서울특별시 서울연구원 운영 및 지원 조례」

3) 연혁

- 1992. 1. 15 서울특별시시정개발연구원 육성 조례 제정
- 1992. 7. 14 재단법인 서울특별시시정개발연구원 설립
- 1992. 9. 23 초대 최상철 원장 취임
- 1992. 10. 1 서울특별시시정개발연구원 개원
- 2003. 1. 29 서초동 현 청사로 이전
- 2012. 7. 26 서울연구원으로 명칭 변경
- 2017. 4. 28 제15대 서왕진 원장 취임
- 2017. 9. 21 서울연구원 운영 및 지원조례 전부 개정

나. 행정관청 인가사항

신청년월일	신청서	건명	인가년월일
1991. 12. 7.	내무부	재단법인 서울시정개발연구원 설립	1992. 7. 14.

다. 직원에 관한 사항

1) 조직 : 감사실, 성평등인권센터, 1본부 8실 2센터



2) 임원 현황

(2020. 12. 31. 현재, 단위 : 명)

구분			정 원			현 원			비고		
			전년도말	기간 중		당년도말	전년도말	기간 중		당년도말	
				증	감			증			감
합계			1	-	-	1	1	-	-	1	
정 규 직	기관장	남	1	-	-	1	1	-	-	1	
		여	-	-	-	-	-	-	-	-	
	임원 (비상임 임원 제외)	남	-	-	-	-	-	-	-	-	
		여	-	-	-	-	-	-	-	-	

3) 직원 현황

(2020. 12. 31. 현재, 단위 : 명)

구분			정 원				현 원				비고
			전년도말	기간 중		당년도말	전년도말	기간 중		당년도말	
				증	감			증	감		
합계			224	3	-	227	352	17	1	368	
정 규 직	소계		224	3	-	227	218	4	1	221	
	정규직	연구직	148	3	-	151	144	4	-	148	
		일반직	35	-	-	35	34	-	-	34	
		전문직	25	-	-	25	24	-	-	24	
		공무직	16	-	-	16	16	-	1	15	
비 정 규 직	소계		-	-	-	-	134	13	-	147	
	기간제		-	-	-	-	128	13	-	141	
	단시간		-	-	-	-	6	-	-	6	
	기타		-	-	-	-	-	-	-	-	

4) 직급별 현황

(2020. 12. 31. 현재, 단위 : 명, 현원 기준)

구분		소계	선임연구위원	연구위원	부연구위원	연구원	비고
	연구직	148	25	32	23	68	
		소계	1급	2급	3급	4급	비고
	일반직	34	6	4	7	17	
	전문직	24	3	7	-	14	
	공무직	15	-				
합계		221					

(2) 연도별 업무현황

1. 사업개시(설립)년 월 일		1992년 10월 1일 (1992년 7월 14일)			
2. 출자출연기관 적용년 월 일		1992년 10월 1일			
3. 대표이사 (이사장)		서왕진 (이사장: 강홍빈)			
구 분	연 도 별	2020(당기)		2019(전기) (B)	증감 (A-B)
		목 표	실적(A)		
4. 사업추진 실적 (단위 : 건)	계	235	284	290	△6
	자 체 연 구	185	212	218	△6
	수 탁 연 구	50	68	70	△2
	협 약 연 구	-	4	2	2
5. 사업수입 (단위 : 원)	계	39,348,200,000	41,730,906,516	38,082,970,444	3,647,936,072
	출연금수입	31,548,200,000	31,548,200,000	29,957,485,000	1,590,715,000
	수탁연구수입	7,800,000,000	9,570,567,075	8,112,969,024	1,457,598,051
	대행사업수입	-	612,139,441	12,516,420	599,623,021

가. 사업수익에 관한 사항

(단위 : 원, %)

구분	당년도 결산액 (A)	전년도 결산액 (B)	증감액 (A-B)	증감비율 (A/B)	비고
사업수익	42,729,391,732	38,499,013,148	4,230,378,584	111%	
영업수익	41,730,906,516	38,082,970,444	3,647,936,072	110%	
영업외수익	998,485,216	416,042,704	582,442,512	240%	

나. 사업비용에 관한 사항

(단위 : 원, %)

구분	당년도 결산액 (A)	전년도 결산액 (B)	증감액 (A-B)	증감비율 (A/B)	비고
사업비용	38,059,273,137	35,543,587,786	2,515,685,351	107%	
영업비용	38,059,273,137	35,543,587,786	2,515,685,351	107%	
영업외비용	0	0	0	-	

(3) 사업운영성과

가. 연구과제 추진 실적

(2020. 12. 31. 현재, 단위 : 건)

- 1) 총 괄 : 목표 235개 대비 284개(120.9%) 수행
- 자체연구 : 목표 185개 대비 212개(114.6%) 수행
 - 수탁연구 : 목표 50개 대비 68개(136.0%) 수행

구 분	합계 (①+②+③)	①자체연구					②수탁연구	③협약연구
		소계(자체)	정책연구	기초연구	현안연구	수시연구		
목 표	235	185	83	28	29	45	50	-
실 적	284	212	74	31	31	76	68	4
달성률	120.9%	114.6%	89.2%	110.7%	106.9%	168.9%	136.0%	-

나. 부서별 연구과제 수행 실적

(2020. 12. 31. 현재, 2020년 착수 기준, 단위 : 건)

구 분		합 계 (①+②+③)		① 자체연구		② 수탁연구		③ 협약연구	
		목표	실적	목표	실적	목표	실적	목표	실적
합 계		235	284	185	212	50	72	-	4
연구 부서		172	198	123	133	49	65	-	2
	도시사회연구실	25	27	20	23	5	4	-	-
	시민경제연구실	26	20	22	16	4	4	-	-
	도시경영연구실	15	24	12	18	3	6	-	-
	교통시스템연구실	23	25	12	13	11	12	-	-
	안전환경연구실	28	33	19	22	9	9	-	2
	도시공간연구실	38	41	21	16	17	25	-	-
	도시외교연구센터	7	8	7	5	-	3	-	-
	수시연구	10	20	10	20	-	-	-	-
도시정보실		1	1	1	1	-	-	-	-
서울공공투자관리센터		46	62	45	55	1	5	-	2
	정책·기초·현안연구	13	9	13	9	-	-	-	-
	수시연구	32	46	32	46	-	-	-	-
연구기획조정본부		16	23	16	23	-	-	-	-
	정책·기초·현안연구	13	13	13	13	-	-	-	-
	수시연구	3	10	3	10	-	-	-	-

3. 재무제표

(서울연구원)

- (1) - 재무상태표
- (2) - 운영성과표
- (3) - 순자산변동표
- (4) - 현금흐름표
- (5) - 이익잉여금처분계산서

(1) 재무상태표

재 무 상 태 표

제29기 2020년 12월 31일 현재

제28기 2019년 12월 31일 현재

서울연구원

(단위 : 원)

과 목	당 기			전 기		
	통합	공익목적사업	기타사업	통합	공익목적사업	기타사업
자산						
Ⅰ. 유동자산	14,547,397,691	14,547,397,691	0	8,971,344,515	8,971,344,515	0
(1) 당좌자산	14,547,397,691	14,547,397,691	0	8,971,344,515	8,971,344,515	0
현금및현금성자산	7,868,121,830	7,868,121,830	0	6,978,753,303	6,978,753,303	0
전도금	67,307,920	67,307,920	0	12,506,330	12,506,330	0
단기투자자산	5,790,414,122	5,790,414,122	0	606,738,452	606,738,452	0
미수수익	97,074,463	97,074,463	0	143,726,750	143,726,750	0
미수금	524,743,298	524,743,298	0	922,452,309	922,452,309	0
선금금	199,736,058	199,736,058	0	307,167,371	307,167,371	0
Ⅱ. 비유동자산	18,915,937,374	18,915,937,374	0	18,620,670,272	18,620,670,272	0
(1) 투자자산	17,516,897,147	17,516,897,147	0	17,523,749,904	17,523,749,904	0
퇴직예치금	11,315,172,980	11,315,172,980	0	11,416,517,950	11,416,517,950	0
기본재산예금	5,589,372,000	5,589,372,000	0	5,589,372,000	5,589,372,000	0
고유목적사업예금	384,763,367	384,763,367	0	268,109,354	268,109,354	0
장기대여금(복리대여금)	129,551,000	129,551,000	0	151,712,800	151,712,800	0
매도가능증권	8,983,800	8,983,800	0	8,983,800	8,983,800	0
보증금	89,054,000	89,054,000	0	89,054,000	89,054,000	0
(2) 유형자산	1,169,897,883	1,169,897,883	0	772,445,364	772,445,364	0
시설장치	4,316,658,906	4,316,658,906	0	4,230,943,186	4,230,943,186	0
(-) 감가상각누계액	(4,142,394,745)	(4,142,394,745)	0	(4,065,723,413)	(4,065,723,413)	0
차량운반구	125,941,720	125,941,720	0	125,941,720	125,941,720	0

과 목	당 기			전 기		
	통합	공익목적사업	기타사업	통합	공익목적사업	기타사업
(-) 감가상각누계액	(50,376,688)	(50,376,688)	0	(25,188,344)	(25,188,344)	0
비품	2,825,445,476	2,825,445,476	0	2,487,254,191	2,487,254,191	0
(-) 감가상각누계액	(1,905,376,786)	(1,905,376,786)	0	(1,980,781,976)	(1,980,781,976)	0
(3) 무형자산	223,334,344	223,334,344	0	318,667,004	318,667,004	0
소프트웨어	223,334,344	223,334,344	0	318,667,004	318,667,004	0
(4) 기타비유동자산	5,808,000	5,808,000	0	5,808,000	5,808,000	0
전신전화가입권	5,808,000	5,808,000	0	5,808,000	5,808,000	0
자산총계	33,463,335,065	33,463,335,065	0	27,592,014,787	27,592,014,787	0
부채						
Ⅰ. 유동부채	3,550,343,038	3,550,343,038	0	2,247,796,385	2,247,796,385	0
미지급금	1,026,866,714	1,026,866,714	0	1,132,648,087	1,132,648,087	0
선수금	1,746,483,201	1,746,483,201	0	723,584,555	723,584,555	0
예수금	776,993,123	776,993,123	0	391,563,743	391,563,743	0
Ⅱ. 비유동부채	11,315,172,980	11,315,172,980	0	11,416,517,950	11,416,517,950	0
퇴직급여충당부채	11,315,365,780	11,315,365,780	0	11,416,766,450	11,416,766,450	0
국민연금전환금	(192,800)	(192,800)	0	(248,500)	(248,500)	0
부채총계	14,865,516,018	14,865,516,018	0	13,664,314,335	13,664,314,335	0
순자산						
Ⅰ. 기본순자산	5,589,372,000	5,589,372,000	0	5,589,372,000	5,589,372,000	0
기본재산	5,589,372,000	5,589,372,000	0	5,589,372,000	5,589,372,000	0
Ⅱ. 보통순자산	13,008,447,047	13,008,447,047	0	8,338,328,452	8,338,328,452	0
(1) 이익잉여금	13,008,447,047	13,008,447,047	0	8,338,328,452	8,338,328,452	0
고유목적사업준비금	384,763,367	384,763,367	0	268,109,354	268,109,354	0
미처분이익잉여금	12,623,683,680	12,623,683,680	0	8,070,219,098	8,070,219,098	0
순자산총계	18,597,819,047	18,597,819,047	0	13,927,700,452	13,927,700,452	0
부채 및 순자산 총계	33,463,335,065	33,463,335,065	0	27,592,014,787	27,592,014,787	0

(2) 운영성과표

운 영 성 과 표

제29기 2020년 12월 31일 현재

제28기 2019년 12월 31일 현재

서울연구원

(단위 : 원)

과 목	당 기			전 기		
	통합	공익목적사업	기타사업	통합	공익목적사업	기타사업
I. 사업수익	41,730,906,516	41,730,906,516	0	38,082,970,444	38,082,970,444	0
출연금수입	31,548,200,000	31,548,200,000	0	29,957,485,000	29,957,485,000	0
수탁연구수입	9,570,567,075	9,570,567,075	0	8,112,969,024	8,112,969,024	0
대행사업수입	612,139,441	612,139,441	0	12,516,420	12,516,420	0
II. 사업비용	38,059,273,137	38,059,273,137	0	35,543,587,786	35,543,587,786	0
(1) 연구원가	25,878,411,398	25,878,411,398	0	23,997,386,488	23,997,386,488	0
기본연구원가	14,527,296,942	14,527,296,942	0	13,925,863,159	13,925,863,159	0
수탁연구원가	10,614,829,104	10,614,829,104	0	9,997,869,060	9,997,869,060	0
협약연구원가	736,285,352	736,285,352	0	73,654,269	73,654,269	0
(2) 일반관리비용	12,180,861,739	12,180,861,739	0	11,546,201,298	11,546,201,298	0
급여	5,388,956,863	5,388,956,863	0	4,732,602,960	4,732,602,960	0
사업인건비	263,176,340	263,176,340	0	260,924,290	260,924,290	0
퇴직급여	656,143,270	656,143,270	0	968,349,990	968,349,990	0
복리후생비	546,559,646	546,559,646	0	514,380,753	514,380,753	0
여비교통비	75,578,286	75,578,286	0	188,810,162	188,810,162	0
통신비	119,189,982	119,189,982	0	109,363,909	109,363,909	0
수도광열비	193,686,880	193,686,880	0	191,626,270	191,626,270	0
세금과공과	1,405,949,440	1,405,949,440	0	1,382,990,070	1,382,990,070	0
임차료	100,379,625	100,379,625	0	90,595,269	90,595,269	0
감가상각비	325,318,271	325,318,271	0	276,642,369	276,642,369	0
무형자산상각비	129,013,560	129,013,560	0	133,274,902	133,274,902	0

과 목	당 기			전 기		
	통합	공익목적사업	기타사업	통합	공익목적사업	기타사업
수선유지비	162,895,340	162,895,340	0	127,904,540	127,904,540	0
보험료	218,584,463	218,584,463	0	202,933,206	202,933,206	0
업무추진비	67,957,790	67,957,790	0	75,690,180	75,690,180	0
광고선전비	146,254,600	146,254,600	0	155,451,292	155,451,292	0
관서업무비	39,336,239	39,336,239	0	34,170,030	34,170,030	0
차량비	13,516,464	13,516,464	0	13,536,578	13,536,578	0
지급수수료	860,949,804	860,949,804	0	738,725,497	738,725,497	0
소모품비	185,507,660	185,507,660	0	197,448,709	197,448,709	0
도서인쇄비	469,116,269	469,116,269	0	437,937,180	437,937,180	0
교육훈련비	68,635,500	68,635,500	0	87,890,310	87,890,310	0
회의비	161,566,020	161,566,020	0	159,746,752	159,746,752	0
행사비	569,445,427	569,445,427	0	449,596,080	449,596,080	0
포상비	13,144,000	13,144,000	0	15,610,000	15,610,000	0
잡비	0	0	0	0	0	0
III. 사업이익(손실)	3,671,633,379	3,671,633,379	0	2,539,382,658	2,539,382,658	0
IV. 사업외수익	998,485,216	998,485,216	0	416,042,704	416,042,704	0
이자수익	290,112,979	290,112,979	0	349,730,550	349,730,550	0
유형자산처분이익	0	0	0	500,000	500,000	0
무형자산처분이익	0	0	0	0	0	0
전기오류수정이익	674,243,780	674,243,780	0	0	0	0
잡수입	34,128,457	34,128,457	0	65,812,154	65,812,154	0
V. 사업외비용	0	0	0	0	0	0
유형자산처분손실	0	0	0	0	0	0
무형자산처분손실	0	0	0	0	0	0
전기오류수정손실	0	0	0	0	0	0
잡손실	0	0	0	0	0	0
VI. 당기순이익(손실)	4,670,118,595	4,670,118,595	0	2,955,425,362	2,955,425,362	0

(3) 순자산변동표

순 자산 변 동 표

제29기 2020년 12월 31일 현재

제28기 2019년 12월 31일 현재

서울연구원

(단위 : 원)

구 분	기본순자산			보통순자산		순자산 조정	총 계
	국가출연 기본재산	지자체출연 기본재산	기타 기본재산	적립금	이익잉여금 (또는결손금)		
2019.01.01(보고금액)	0	5,799,500,000	500,000	271,035,325	4,901,239,765	0	10,972,275,090
기본순자산증가액	0	(210,628,000)	0	0	210,628,000	0	0
고유목적사업준비금 전입	0	0	0	247,074,029	(247,074,029)	0	0
고유목적사업준비금 환입	0	0	0	(250,000,000)	250,000,000	0	0
당기순이익(손실)	0	0	0	0	2,955,425,362	0	2,955,425,362
2019.12.31(전기말)	0	5,588,872,000	500,000	268,109,354	8,070,219,098	0	13,927,700,452
2020.01.01(보고금액)	0	5,588,872,000	500,000	268,109,354	8,070,219,098	0	13,927,700,452
고유목적사업준비금 전입	0	0	0	366,654,013	(366,654,013)	0	0
고유목적사업준비금 환입	0	0	0	(250,000,000)	250,000,000	0	0
당기순이익(손실)	0	0	0	0	4,670,118,595	0	4,670,118,595
2020.12.31(당기말)	0	5,588,872,000	500,000	384,763,367	12,623,683,680	0	18,597,819,047

(4) 현금흐름표

현금흐름표

제29기 2020년 12월 31일 현재

제28기 2019년 12월 31일 현재

서울연구원

(단위 : 원)

과 목	당 기		전 기	
Ⅰ. 사업활동 현금흐름		6,877,444,720		5,394,739,378
1. 당기순이익(손실)	4,670,118,595		2,955,425,362	
2. 현금의 유출이 없는 비용 등의 가산	1,671,252,961		2,920,139,611	
퇴직급여	1,216,921,130		2,510,222,340	
감가상각비	325,318,271		276,642,369	
무형자산상각비	129,013,560		133,274,902	
무형자산처분손실	0		0	
유형자산처분손실	0		0	
3. 현금의 유입이 없는 수익 등의 차감	0		0	
유형자산처분이익	0		0	
무형자산처분이익	0		0	
4. 사업활동으로 인한 자산·부채의 변동	536,073,164		(480,825,595)	
미수금의 감소(증가)	397,709,011		(236,335,868)	
선급금의 감소(증가)	107,431,313		(19,318,044)	
미수수익의 감소(증가)	46,652,287		(1,491,487)	
미지급금의 증가(감소)	(105,781,373)		274,088,632	
선수금의 증가(감소)	1,022,898,646		67,593,642	
예수금의 증가(감소)	385,429,380		86,213,420	

과 목	당 기		전 기	
퇴직급여 지급	(1,318,321,800)		(651,575,890)	
퇴직전환금의 감소	55,700		0	
II. 투자활동 현금흐름		(5,933,274,603)		(2,350,138,451)
1. 투자활동 현금유입	8,834,297,497		3,890,202,792	
단기금융상품의 감소	5,416,324,330		2,503,889,548	
기본재산예금의 감소	0		210,628,000	
퇴직예치금의 감소	2,733,252,200		651,575,890	
고유목적사업예금의 감소	634,763,367		518,109,354	
복리대여금의 감소	49,957,600		6,000,000	
소프트웨어의 폐기	0		0	
2. 투자활동 현금유출	(14,767,572,100)		(6,240,341,243)	
단기금융상품의 증가	10,600,000,000		2,361,644,882	
기본재산예금의 증가	0		0	
퇴직예치금의 증가	2,631,907,230		2,873,781,548	
고유목적사업예금의 증가	751,417,380		515,183,383	
복리대여금의 증가	27,795,800		34,613,500	
시설장치의 취득	85,715,720		57,166,670	
차량운반구의 취득	0		125,941,720	
비품의 취득	637,055,070		266,406,140	
소프트웨어의 취득	33,680,900		5,603,400	
III. 재무활동 현금흐름		0		0
1. 재무활동 현금유입	0		0	
2. 재무활동 현금유출	0		0	
IV. 현금의 증가(감소)		944,170,117		3,044,600,927
V. 기초의 현금		6,991,259,633		3,946,658,706
VI. 기말의 현금		7,935,429,750		6,991,259,633

(5) 이익잉여금처분계산서

이익잉여금처분계산서

제29기 2020년 1월 1일부터
2020년 12월31일까지
처분확정일 2021년 2월 26일

제28기 2019년 1월 1일부터
2019년 12월31일까지
처분확정일 2019년 3월 26일

서울연구원

(단위 : 원)

과 목	당 기		전 기	
미처분 이익잉여금		12,623,683,680		8,070,219,098
전기이월 미처분 이익잉여금	7,953,565,085		4,904,165,736	
기본재산 이입	0		210,628,000	
당기순이익(손실)	4,670,118,595		2,955,425,362	
이익잉여금 이입액		250,000,000		250,000,000
고유목적사업준비금 이입	250,000,000		250,000,000	
합 계		12,873,683,680		8,320,219,098
이익잉여금 처분액		331,324,066		366,654,013
고유목적사업준비금 전출	331,324,066		366,654,013	
차기이월 미처분 이익잉여금		12,542,359,614		7,953,565,085

4. 재무제표 부속명세서

(서울연구원)

- | | |
|-------------------|----------------------------|
| (1) - 현금예금명세서 | (10) - 총당금명세서 |
| (2) - 영업미수금명세서 | (11) - 기본재산명세서 |
| (3) - 기타당좌자산명세서 | (12) - 연구원가명세서 |
| (4) - 투자자산명세서 | (13) - 예산회계와 재무회계의 차이조정명세서 |
| (5) - 유형자산명세서 | |
| (6) - 무형자산명세서 | |
| (7) - 기타비유동자산명세서 | |
| (8) - 미지급비용(금)명세서 | |
| (9) - 기타유동부채명세서 | |

(1) 현금예금명세서

(단위 : 원)

구 분		금 액				거래은행
		전기 이월액	당기 수입액	당기 지출액	기말잔액	
총계		7,597,998,085	65,729,980,646	59,602,134,859	13,725,843,872	
현금 및 현금성 자산	소계	6,978,753,303	55,029,758,802	54,140,390,275	7,868,121,830	
	보통예금	6,978,753,303	55,029,758,802	54,140,390,275	7,868,121,830	우리은행
단기금융상품	소계	606,738,452	10,600,000,000	5,416,324,330	5,790,414,122	
	정기예금	606,738,452	10,600,000,000	5,416,324,330	5,790,414,122	우리은행
전도금	소계	12,506,330	100,221,844	45,420,254	67,307,920	
	보통예금	12,506,330	100,221,844	45,420,254	67,307,920	우리은행

(2) 영업미수금명세서

가. 총 괄

(단위 : 원)

연도별 / 구 분	전기이월	당기증가	당기감소	기말잔액
계	922,452,309	419,737,898	817,446,909	524,743,298
2016 이전	157,508,100	0	52,502,700	105,005,400
2017	0	0	0	0
2018	48,236,440	0	48,236,440	0
2019	716,707,769	0	716,707,769	0
2020(당기)	0	419,737,898	0	419,737,898
대손충당금	0	0	0	0
순기말잔액	922,452,309	419,737,898	817,446,909	524,743,298

나. 상세 영업미수금명세서

(단위 : 원)

연도별 / 구 분	계정과목	발생일자	관련 사업명	미수액	거래처	미수사유
계				524,743,298		
2016 이전	미수금	2020.12.31.	수도권 광역/도시철도 연락운임 및 일 일정산 방안 연구용역	105,005,400	서울메트로 등 2	준공금 미수령
2020(당기)	미수금	2020.12.31.	서울시 도시교통정비 중기계획 수립 연구	57,678,048	서울시	연구수행중
2020(당기)	미수금	2020.12.31.	지속가능한 서울시 스마트 모빌리티 체계 구축방안 연구용역	39,316,088	서울시	연구수행중

연도별 / 구 분	계정과목	발생일자	관련 사업명	미수액	거래처	미수사유
2020(당기)	미수금	2020.12.31.	서울새활용플라자 2단계 타당성 조사 및 기본계획 수립 학술용역	58,594,158	서울시	연구수행중
2020(당기)	미수금	2020.12.31.	서울시 복지실태조사 연구용역	45,008,558	서울시	연구수행중
2020(당기)	미수금	2020.12.31.	2020년 서울시 주거실태조사 용역	26,937,948	서울시	연구수행중
2020(당기)	미수금	2020.12.31.	녹색교통지역 확대 타당성 검토 연구	43,395,388	서울시	연구수행중
2020(당기)	미수금	2020.12.31.	서울시 자전거 이용 활성화 중장기 종합계획 수립 학술용역	24,071,328	서울시	연구수행중
2020(당기)	미수금	2020.12.31.	홍릉 일대 도시재생활성화계획 수립 등 용역(2차)	41,605,608	서울시	연구수행중
2020(당기)	미수금	2020.12.31.	역세권 중심의 미래서울 도시발전전략 연구 용역	54,425,758	서울시	연구수행중
2020(당기)	미수금	2020.12.31.	서울시 도시외교(2021-2025) 기본계획 수립 학술연구 용역	19,184,318	서울시	연구수행중
2020(당기)	미수금	2020.12.31.	제7차 권역별 관광개발계획 수립 연구 용역	9,520,698	서울시	연구수행중

(3) 기타당좌자산명세서

(단위 : 원)

계 정 과 목	거 래 내 용	거 래 처	금 액	비 고
계			296,810,521	
미수수익	선급법인세	서초세무서	51,019,340	
미수수익	고유준비금	우리은행	2,597,416	
미수수익	기본재산	우리은행	7,286,301	
미수수익	기본재산	우리은행	5,829,041	
미수수익	기본재산	우리은행	1,300	
미수수익	기본재산	우리은행	7,514,233	
미수수익	퇴직예치금	우체국	7,730,130	
미수수익	퇴직예치금	우체국	7,730,130	
미수수익	연구원운영	우리은행	5,996,712	
미수수익	퇴직예치금, 일반자금	우체국	1,369,860	
선급금	2020년 임직원 단체보장보험 가입계획 및 업체 선정	메리츠화재,ABL	26,966,058	일반
선급금	서울연구데이터서비스 디자인 개선 및 고도화 사업 시행 선금급 지급	(주)스태커	25,900,000	일반
선급금	위탁연구 선금급 지급(오리로 확장 사업 수요 및 개선효과 추정연구)	한양대학교 산학협력단	20,160,000	자체
선급금	위탁연구 지급(2020 서울복지실태조사)	(주)리서치앤리서치	77,500,000	수탁
선급금	위탁연구 지급(PMF 모델을 이용한 서울시 초미세먼지)	서울대학교 산학협력단	49,210,000	협약

(4) 투자자산명세서

(단위 : 원)

계정과목	내 용	전기이월	당기증가	당기감소	기말잔액
퇴직예치금	퇴직예치금	11,416,517,950	2,631,907,230	2,733,252,200	11,315,172,980
기본재산예금	기본재산예금	5,589,372,000	0	0	5,589,372,000
고유목적사업예금	고유목적사업예금	268,109,354	751,417,380	634,763,367	384,763,367
복리대여금	대학학자금	151,712,800	27,795,800	49,957,600	129,551,000
매도가능증권	매도가능증권	8,983,800	0	0	8,983,800
보증금	보증금	89,054,000	0	0	89,054,000

(5) 유형자산명세서

가. 총괄

(단위 : 원)

과 목	취 득 가 액				감 가 상 각 총 당 금				순장부가액	비 고
	전 기 이월액	당 기 증 감		기 말 잔 액	전 기 이월액	당 기 증 감		기 말 잔 액		
		증가	감소			증가	감소			
계	6,844,139,097	722,770,790	298,863,785	7,268,046,102	6,071,693,733	323,008,477	296,553,991	6,098,148,219	1,169,897,883	
시설장치	4,230,943,186	85,715,720	0	4,316,658,906	4,065,723,413	76,671,332	0	4,142,394,745	174,264,161	
차량운반구	125,941,720	0	0	125,941,720	25,188,344	25,188,344	0	50,376,688	75,565,032	
비품	2,487,254,191	637,055,070	298,863,785	2,825,445,476	1,980,781,976	221,148,801	296,553,991	1,905,376,786	920,068,690	

나. 시설장치

(단위 : 원)

품 명	취 득 가 액				감 가 상 각 총 당 금				순장부가액	비 고
	전 기 이월액	당 기 증 감		기 말 잔 액	전 기 이월액	당 기 증 감		기 말 잔 액		
		증가	감소			증가	감소			
계	4,230,943,186	85,715,720	0	4,316,658,906	4,065,723,413	76,671,332	0	4,142,394,745	174,264,161	
도난방지시스템	8,140,000	0	0	8,140,000	8,140,000	0	0	8,140,000	0	
배수로 보완공사	46,367,750	0	0	46,367,750	46,367,750	0	0	46,367,750	0	
후정출입구 캐노피공사	6,359,326	0	0	6,359,326	6,359,326	0	0	6,359,326	0	
대·중회의실 바닥 마감공사	14,850,000	0	0	14,850,000	14,850,000	0	0	14,850,000	0	
지하창고 부대공사	12,253,100	0	0	12,253,100	12,253,100	0	0	12,253,100	0	
등산로 진입계단 공사	8,353,900	0	0	8,353,900	8,353,900	0	0	8,353,900	0	
롤스크린 교체 및 설치	17,300,000	0	0	17,300,000	17,300,000	0	0	17,300,000	0	
화단조성공사	20,700,000	0	0	20,700,000	20,700,000	0	0	20,700,000	0	
옹벽높이공사	18,091,000	0	0	18,091,000	18,091,000	0	0	18,091,000	0	
배사면 정리공사	49,909,000	0	0	49,909,000	49,909,000	0	0	49,909,000	0	

품 명	취 득 가 액				감 가 상 각 총 당 금				순장부가액	비 고
	전 기 이월액	당 기 증 감		기 말 잔 액	전 기 이월액	당 기 증 감		기 말 잔 액		
		증가	감소			증가	감소			
연구부대시설 개선공사	177,949,758	0	0	177,949,758	177,949,758	0	0	177,949,758	0	
연구부대시설(전기) 개선공사	27,817,820	0	0	27,817,820	27,817,820	0	0	27,817,820	0	
롤스크린 설치	14,900,000	0	0	14,900,000	14,900,000	0	0	14,900,000	0	
목재데크 개선공사	34,827,750	0	0	34,827,750	34,827,750	0	0	34,827,750	0	
냉난방기(매립형)설치	28,527,140	0	0	28,527,140	28,527,140	0	0	28,527,140	0	
청사 증축공사	504,814,520	0	0	504,814,520	504,814,520	0	0	504,814,520	0	
앵글 설치공사	2,870,000	0	0	2,870,000	2,870,000	0	0	2,870,000	0	
청사환경개선공사	8,960,000	0	0	8,960,000	8,960,000	0	0	8,960,000	0	
체력단련실확장공사	19,236,220	0	0	19,236,220	19,236,220	0	0	19,236,220	0	
UPS 설치	9,210,870	0	0	9,210,870	9,210,870	0	0	9,210,870	0	
롤스크린설치	300,000	0	0	300,000	300,000	0	0	300,000	0	
옥상녹화	142,800,000	0	0	142,800,000	142,800,000	0	0	142,800,000	0	
갤러리 개선 및 여성휴게실 설치공사	68,075,670	0	0	68,075,670	68,075,670	0	0	68,075,670	0	
냉난방기설치공사	12,922,580	0	0	12,922,580	12,922,580	0	0	12,922,580	0	
지식정보시스템 구축	953,798,020	0	0	953,798,020	953,798,020	0	0	953,798,020	0	
지식정보시스템 구축 감리용역	14,498,000	0	0	14,498,000	14,498,000	0	0	14,498,000	0	
지식정보시스템 구축(2단계)	1,034,735,780	0	0	1,034,735,780	1,034,735,780	0	0	1,034,735,780	0	
연구환경개선공사	73,940,032	0	0	73,940,032	73,940,032	0	0	73,940,032	0	
이뱅킹시스템 도입 및 경영정보시스템 추가개발	35,530,000	0	0	35,530,000	35,530,000	0	0	35,530,000	0	
싱크가구구매	1,500,400	0	0	1,500,400	1,500,400	0	0	1,500,400	0	
IBM서버 및 프로그램	4,702,500	0	0	4,702,500	4,702,500	0	0	4,702,500	0	
전자결재 기능 및 편의기능 개선	45,100,000	0	0	45,100,000	45,100,000	0	0	45,100,000	0	
연구노트 기능개선	36,400,000	0	0	36,400,000	36,400,000	0	0	36,400,000	0	

품 명	취 득 가 액				감 가 상 각 총 당 금				순장부가액	비 고
	전 기 이월액	당 기 증 감		기 말 잔 액	전 기 이월액	당 기 증 감		기 말 잔 액		
		증가	감소			증가	감소			
보일러 구매	20,602,000	0	0	20,602,000	20,602,000	0	0	20,602,000	0	
과제관리시스템 기능 및 편의기능개선	37,400,000	0	0	37,400,000	37,400,000	0	0	37,400,000	0	
후정 가구 설치	3,190,000	0	0	3,190,000	3,190,000	0	0	3,190,000	0	
차일 및 파라솔 설치	6,518,600	0	0	6,518,600	6,518,600	0	0	6,518,600	0	
전자문서보안시스템 구축	87,120,000	0	0	87,120,000	87,120,000	0	0	87,120,000	0	
연구환경개선공사	149,701,000	0	0	149,701,000	149,701,000	0	0	149,701,000	0	
전자도서관 홈페이지 업그레이드 구축	37,950,000	0	0	37,950,000	37,950,000	0	0	37,950,000	0	
자료실 회의실 설치	4,070,000	0	0	4,070,000	4,070,000	0	0	4,070,000	0	
영사용 스크린 설치	1,952,500	0	0	1,952,500	1,952,500	0	0	1,952,500	0	
영사용 스크린 설치	374,000	0	0	374,000	374,000	0	0	374,000	0	
도시아카이브 구축	64,900,000	0	0	64,900,000	64,900,000	0	0	64,900,000	0	
기계실 온수탱크 설치	12,000,000	0	0	12,000,000	10,625,753	1,374,247	0	12,000,000	0	
무정전전원장치 설치(소방)	3,396,000	0	0	3,396,000	2,848,918	547,082	0	3,396,000	0	
구조안전보강 공사	70,301,000	0	0	70,301,000	58,667,629	11,633,371	0	70,301,000	0	
무정전전원장치 설치(서버실)	8,892,000	0	0	8,892,000	7,250,025	1,641,975	0	8,892,000	0	
중회의실 전기히트펌프 설치	9,819,780	0	0	9,819,780	7,333,896	1,963,956	0	9,297,852	521,928	
영사대	4,550,000	0	0	4,550,000	3,390,685	910,000	0	4,300,685	249,315	
서울연구원 정보화전략계획(ISP) 수립	61,600,000	0	0	61,600,000	40,706,630	12,320,000	0	53,026,630	8,573,370	
지문인식보안시스템 설치	7,700,000	0	0	7,700,000	4,839,397	1,540,000	0	6,379,397	1,320,603	
지문인식기 설치	440,000	0	0	440,000	270,027	88,000	0	358,027	81,973	
전기히트펌프(331호, 332호) 설치	3,591,870	0	0	3,591,870	2,200,389	718,374	0	2,918,763	673,107	
경영정보시스템 기능개선	7,158,000	0	0	7,158,000	4,314,411	1,431,600	0	5,746,011	1,411,989	
대회의실 영사대 2층 리미트 설치	990,000	0	0	990,000	544,500	198,000	0	742,500	247,500	

품 명	취 득 가 액				감 가 상 각 총 당 금				순장부가액	비 고
	전 기 이월액	당 기 증 감		기 말 잔 액	전 기 이월액	당 기 증 감		기 말 잔 액		
		증가	감소			증가	감소			
공동연구실 전기히트펌프(EHP) 조달 구매	18,973,250	0	0	18,973,250	10,435,288	3,794,650	0	14,229,938	4,743,313	
경영정보(매식비 연계) 기능개선	3,200,000	0	0	3,200,000	1,760,000	640,000	0	2,400,000	800,000	
소방시스템 교체 공사비	13,800,000	0	0	13,800,000	7,130,000	2,760,000	0	9,890,000	3,910,000	
과제관리 기능개선	14,200,000	0	0	14,200,000	6,863,333	2,840,000	0	9,703,333	4,496,667	
물품조달구매(LG전자 TNW130QM9S 외 11종)	14,042,380	0	0	14,042,380	5,148,873	2,808,476	0	7,957,349	6,085,031	
네트워크 장비 교체 계약	31,603,000	0	0	31,603,000	10,007,617	6,320,600	0	16,328,217	15,274,783	
지하공간개선공사	18,000,000	0	0	18,000,000	5,100,000	3,600,000	0	8,700,000	9,300,000	
에어컨 조달구매	31,504,200	0	0	31,504,200	4,200,560	6,300,840	0	10,501,400	21,002,800	
에어컨 조달구매	13,039,370	0	0	13,039,370	1,303,937	2,607,874	0	3,911,811	9,127,559	
비데 조달구매	11,562,100	0	0	11,562,100	1,156,210	2,312,420	0	3,468,630	8,093,470	
냉난방기 구매	1,061,000	0	0	1,061,000	106,100	212,200	0	318,300	742,700	
항온항습기 설치	0	13,311,490	0	13,311,490	0	1,996,724	0	1,996,724	11,314,766	
시스템 에어컨 조달구매	0	42,036,050	0	42,036,050	0	5,604,807	0	5,604,807	36,431,243	
실시간 영상 송출 시스템 구축	0	13,328,000	0	13,328,000	0	222,133	0	222,133	13,105,867	
시스템 에어컨 조달구매	0	17,040,180	0	17,040,180	0	284,003	0	284,003	16,756,177	

다. 차량운반구

(단위 : 원)

차 종	취 득 가 액				감 가 상 각 총 당 금				순장부가액	비 고
	전 기 이월액	당 기 증 감		기 말 잔 액	전 기 이월액	당 기 증 감		기 말 잔 액		
		증가	감소			증가	감소			
계	125,941,720	0	0	125,941,720	25,188,344	25,188,344	0	50,376,688	75,565,032	
아이오닉 일렉트릭 (36노 3790)	41,980,570	0	0	41,980,570	8,396,114	8,396,114	0	16,792,228	25,188,342	
아이오닉 일렉트릭 (36노 3830)	41,980,570	0	0	41,980,570	8,396,114	8,396,114	0	16,792,228	25,188,342	
아이오닉 일렉트릭 (36노 3860)	41,980,580	0	0	41,980,580	8,396,116	8,396,116	0	16,792,232	25,188,348	

라. 비품

(단위 : 원)

과 목	취 득 가 액				감 가 상 각 총 당 금				순장부가액	비 고
	전 기 이월액	당 기 증 감		기 말 잔 액	전 기 이월액	당 기 증 감		기 말 잔 액		
		증가	감소			증가	감소			
계	2,487,254,191	637,055,070	298,863,785	2,825,445,476	1,980,781,976	221,148,801	296,553,991	1,905,376,786	920,068,690	
가구 품류	657,237,790	77,831,730	44,477,800	690,591,720	615,614,727	23,896,425	44,477,800	595,033,352	95,558,368	
가전제품류	61,307,890	27,123,440	1,200,180	87,231,150	54,607,113	3,460,017	1,200,180	56,866,950	30,364,200	
기타 품류	127,727,690	9,958,900	485,000	137,201,590	103,749,135	8,089,561	485,000	111,353,696	25,847,894	
방송장비류	101,548,770	23,047,000	11,186,000	113,409,770	88,283,948	4,978,218	11,186,000	82,076,166	31,333,604	
사무기기류	156,051,700	4,852,820	589,600	160,314,920	127,508,193	10,478,492	589,600	137,397,085	22,917,835	
전산 품류	1,383,380,351	494,241,180	240,925,205	1,636,696,326	991,018,860	170,246,088	238,615,411	922,649,537	714,046,789	

(6) 무형자산명세서

(단위 : 원)

구 분 품 명	취 득 원 가			당 기 상 각 액	상각누계	기 말 잔 액	비 고
	전기이월액	당기증가	계				
계	673,260,030	33,680,900	706,940,930	129,013,560	483,606,586	223,334,344	-
WinPro 8.1	3,608,000	0	3,608,000	0	3,608,000	0	
STATA/SE 13	803,000	0	803,000	0	803,000	0	
Stat/Transfer 12	341,000	0	341,000	0	341,000	0	
ComVoy PMS, Server	9,000,000	0	9,000,000	572,055	9,000,000	0	
ComVoy PMS, Agent	10,000,000	0	10,000,000	635,616	10,000,000	0	
Adobe Acrobat Pro DC	3,410,000	0	3,410,000	349,408	3,410,000	0	
Oracle 12c Standard Edition one 5user	968,000	0	968,000	99,187	968,000	0	
보안소프트웨어(SSO)	44,000,000	0	44,000,000	6,027,397	44,000,000	0	
End Note X7 Single Package	374,000	0	374,000	58,405	374,000	0	
PDF to JPG Converter 2.0	55,000	0	55,000	8,589	55,000	0	
Tableau 9.1 Desktop Professional	3,960,000	0	3,960,000	792,000	3,905,753	54,247	
ezPDF Editor 3.0	277,200	0	277,200	55,440	269,302	7,898	
Windows Server 2012 R2	2,090,000	0	2,090,000	418,000	1,954,866	135,134	
Windows Server CAL	220,000	0	220,000	44,000	205,775	14,225	
모바일 그룹웨어 구축비	10,230,000	0	10,230,000	2,046,000	9,512,499	717,501	
「서울연구데이터서비스」 디지털사진서비스 추가 및 기능개선	39,050,000	0	39,050,000	7,810,000	36,161,370	2,888,630	
NesPDF v1.0.	1,100,000	0	1,100,000	220,000	996,329	103,671	
UltraEdit	2,475,000	0	2,475,000	495,000	2,195,630	279,370	

구 분 품 명	취 득 원 가			당 기 상 각 액	상각누계	기 말 잔 액	비 고
	전기이월액	당기증가	계				
Hyboot H500 Webkeeper	28,330,000	0	28,330,000	5,666,000	23,502,258	4,827,742	
Microsoft, US/Office Standard 2016	26,488,000	0	26,488,000	5,297,600	21,945,127	4,542,873	
한컴오피스 NEO 한글	13,490,400	0	13,490,400	2,698,080	11,176,704	2,313,696	
매체제어 솔루션 구매	24,701,050	0	24,701,050	4,940,210	20,180,419	4,520,631	
ArcGIS for Desktop Basic Concurrent Use License	10,000,000	0	10,000,000	2,000,000	8,071,233	1,928,767	
소프트웨어(Adobe CC) 연간 라이선스 조달 구매	3,103,650	0	3,103,650	620,730	2,482,920	620,730	
서울도시연구 온라인투고심사시스템 구축	1,980,000	0	1,980,000	396,000	1,584,000	396,000	
서울정책아카이브 신규 서버 및 소프트웨어 이전 설치	2,450,000	0	2,450,000	490,000	1,878,333	571,667	
소프트웨어 구매(Tableau)	5,340,000	0	5,340,000	1,068,000	4,094,000	1,246,000	
그룹웨어(업무포탈)시스템 구축 사업	331,551,000	0	331,551,000	66,310,200	209,982,300	121,568,700	
소프트웨어 업그레이드 구매 계약 (ArcGIS Desktop Advanced)	28,600,000	0	28,600,000	5,720,000	17,636,667	10,963,333	
서울연구데이터서비스 기능개선	12,540,000	0	12,540,000	2,508,000	7,733,000	4,807,000	
소프트웨어 업그레이드 구매 계약 (Z!Stream v3.5 Upgrade)	12,804,000	0	12,804,000	2,560,800	7,895,800	4,908,200	
DB 암호화 솔루션 업그레이드 조달구매	8,431,280	0	8,431,280	1,686,256	3,794,076	4,637,204	
보안소프트웨어(시큐위즈)	3,300,000	0	3,300,000	660,000	1,485,000	1,815,000	
한컴오피스 2018	7,009,900	0	7,009,900	1,401,980	3,037,623	3,972,277	
Microsoft, US/Office Professional Plus 2016	15,576,150	0	15,576,150	3,115,230	6,749,665	8,826,485	
소프트웨어 (MATLAB)	2,970,000	0	2,970,000	594,000	792,000	2,178,000	
소프트웨어 (STATA/SE 16)	2,633,400	0	2,633,400	526,680	702,240	1,931,160	
UBI SAFER-PSM AGENT V3.0	0	4,500,000	4,500,000	150,000	150,000	4,350,000	
UBI SAFER-PSM MANAGER V3.0	0	29,180,900	29,180,900	972,697	972,697	28,208,203	

(7) 기타비유동자산명세서

(단위 : 원)

계정과목	내 용	전기이월	당기증가	당기감소	기말잔액
전신전화가입권	24회선, DID	5,808,000	-	-	5,808,000

(8) 미지급비용(금)명세서

(단위 : 원)

계정과목	내역	발생일자	금액	거래처	미지급사유
계			1,026,866,714		
미지급금	건강보험(미지급)	2020.12.31.	93,840,665	국민건강보험공단	2020년 12월 급여 건강보험 연구원 부담금
미지급금	국민연금(미지급)	2020.12.31.	60,850,850	국민건강보험공단	2020년 12월 급여 국민연금 연구원 부담금
미지급금	고용보험(미지급)	2020.12.31.	83,981,330	국민건강보험공단	2020년 12월 급여 고용보험 연구원 부담금
미지급금	카드사용대금(미지급)	2020.12.31.	97,421,306	BC카드사	2020년 12월 법인카드 사용대금
미지급금	기타(미지급)	2020.12.31.	52,595	국민건강보험공단	조사정리원 산재보험료
미지급금	기타(미지급)	2020.12.31.	1,670	국민건강보험공단	협약사업(주요 산업거점) 산재보험료
미지급금	기타(미지급)	2020.12.31.	37,680	국민건강보험공단	협약사업(민원상담) 산재보험료
미지급금	기타(미지급)	2020.12.31.	489,000	국민건강보험공단	수탁사업 정산과제(자율주행) 산재보험료
미지급금	기타(미지급)	2020.12.31.	566,310	국민건강보험공단	수탁사업 정산과제(인공지능) 산재보험료
미지급금	기타(미지급)	2020.12.31.	133,280	국민건강보험공단	협약사업(도시재생기업) 산재보험료
미지급금	기타(미지급)	2020.12.31.	185,230	국민건강보험공단	협약사업(미세먼지) 산재보험료
미지급금	기타(미지급)	2020.12.31.	135,570	국민건강보험공단	협력사업(서울시 AI 산업) 산재보험료
미지급금	기타(미지급)	2020.12.31.	51,410	국민건강보험공단	협약사업(서울아레나) 산재보험료
미지급금	기타(미지급)	2020.12.31.	26,500	국민건강보험공단	협력사업(온-오프라인) 산재보험료
미지급금	연가보상비 발생액(미지급)	2020.12.31.	689,093,318	서울연구원 직원	2020년 발생 연차유급수당

(9) 기타유동부채명세서

(단위 : 원)

계정과목	내역	발생일자	금액	거래처	비고
계			2,523,476,324		
선수금	기후변화 대응을 위한 도시계획 수립 기법에 관한 연구 용역(2차)	2020.12.31.	2,247,490	서울시	
선수금	자율주행을 위한 시 기반 신호제어 시스템 개발(2차)	2020.12.31.	66,061,122	도로교통공단	
선수금	지하건축물의 도시계획적 관리방안 연구	2020.12.31.	110,147,150	서울시	
선수금	2040년 수도권 광역도시계획 수립 및 대도시권 계획체계 구축방안 공동연구 용역(2차)	2020.12.31.	25,288,730	서울시	
선수금	서울-평양 간 경제발전축 형성과 연계한 미래공간 발전전략 수립 용역(2차)	2020.12.31.	23,897,420	서울시	
선수금	서울시 녹색건축물 2차 조성계획 수립을 위한 연구용역	2020.12.31.	11,062,840	서울시	
선수금	연남동 일대 지하주차장 개발 민간투자사업 제안서 내용 검토 용역	2020.12.31.	4,775,020	마포구청	
선수금	서울시 환경보건 및 화학물질관리 종합계획 수립 용역	2020.12.31.	23,839,220	서울시	
선수금	도시계획시설 입지기준 및 실시계획인가 개선방안 연구(1차)	2020.12.31.	62,677,080	서울시	
선수금	서울시 건물 온실가스 총량제 시행방안 학술용역	2020.12.31.	49,940,710	서울시	
선수금	서울시 기후예산제 도입방안에 관한 연구	2020.12.31.	31,930,170	서울시	
선수금	도로관리 혁신방안 연구용역	2020.12.31.	15,737,560	서울시	
선수금	서울공공주택 공급·관리계획 수립 학술용역(1차)	2020.12.31.	142,167,610	서울시	
선수금	중곡1동 주차장 등 3개소 민간투자사업 운영종료에 따른 관리이행계획 수립 용역	2020.12.31.	121,700,000	서울시	
선수금	(협약)미세먼지 상세 정보 수집을 통한 배출원 정밀화 조사 사업	2020.12.31.	296,218,080	서울시	

계정과목	내역	발생일자	금액	거래처	비고
선수금	(협약)서울아레나 복합문화시설 민간투자사업 실시협약 체결을 위한 협상에 관한 위탁협약	2020.12.31.	31,692,581	서울시	
선수금	(협약)위례신사선 도시철도 민간투자사업 실시협약 체결을 위한 협상에 관한 위탁협약	2020.12.31.	266,650,508	서울시	
선수금	(협약)모델링을 통한 배출량 DB 검증 연구	2020.12.31.	171,484,806	서울시	
선수금	(협약)초미세먼지 배출원 확인 및 기여도 해석	2020.12.31.	288,965,104	서울시	
예수금	2020년 12월 급여 소득세 원천징수	2020.12.31.	439,078,170	서초세무서	
예수금	2020년 12월 급여 지방소득세 원천징수	2020.12.31.	43,904,640	서초구청	
예수금	2020년 12월 급여 건강보험료 개인부담금	2020.12.31.	99,705,434	국민건강보험공단	
예수금	2020년 12월 급여 국민연금 개인부담금	2020.12.31.	60,850,850	국민건강보험공단	
예수금	2020년 12월 급여 고용보험 개인부담금	2020.12.31.	67,134,270	국민건강보험공단	
예수금	2020년 12월 퇴직소득 제세금 원천징수	2020.12.31.	158,390	서초세무서, 서초구청	
예수금	2020년 12월 기타소득 제세금 원천징수	2020.12.31.	22,246,390	서초세무서, 서초구청	
예수금	협약사업(서울시 도시재생사업(CRC) 육성을 위한 협력모델 개발 및 실증적용 연구)	2020.12.31.	63,687	서울주택도시공사 외	
예수금	협약사업(서울시 민원상담 빅데이터 활용방안)	2020.12.31.	9,964,241	SeTTA(120다산콜재단)	
예수금	협력연구(서울시 AI(인공지능) 산업 육성을 위한 생태계 분석 및 정책방안)	2020.12.31.	15,341,207	서울산업진흥원	
예수금	협력연구(온-오프라인 서비스 확대가 서울시 생활밀접업종에 미치는 영향과 정책과제)	2020.12.31.	16,091,306	서울신용보증재단	
예수금	R&D 사업이자	2020.12.31.	1,153,594	국토연구원 외	
예수금	UN참전 후원금	2020.12.31.	438,920	국가보훈처	
예수금	국제계약 부가가치세 원천징수	2020.12.31.	862,024	서초세무서	

(10) 총당금명세서

(단위 : 원)

구 분 (내 역)	기초잔액	당기감소액		당기증가액	기말잔액	비 고
		목적사용	기 타			
합 계	11,416,766,450	1,318,321,800	0	1,216,921,130	11,315,365,780	
퇴직급여충당부채	11,416,766,450	1,318,321,800	0	1,216,921,130	11,315,365,780	퇴직금 지급
퇴직예치금	11,416,517,950	2,733,252,200	0	2,631,907,230	11,315,172,980	퇴직금 지급
퇴직전환금	248,500	55,700	0	0	192,800	퇴직금 지급

(11) 기본재산명세서

(단위 : 원)

구분	세부 내역	기초 잔액	당기 증가액	당기 감소액	기말 잔액	비고
지자체출연 기본재산	현금예금	5,588,872,000	0	0	5,588,872,000	우리은행 (1020-638-687066, 1020-639-090272, 1020-240-139742)
기타 기본재산	현금예금	500,000	0	0	500,000	우리은행 (1020-440-154700)
합계	현금예금	5,589,372,000	0	0	5,589,372,000	

(12) 연구원가명세서

(단위 : 원)

구분	과목	금액	비고
	계	25,142,126,046	
기본연구원가	소 계	14,527,296,942	
	사업인건비	901,342,790	
	연구경비	2,059,104,561	
	위탁연구비	1,572,925,000	
	일반운영비	165,742,002	
	공동경비	2,505,515,275	
	정규연구직 인건비	7,322,667,314	
수탁연구원가	소 계	10,614,829,104	
	사업인건비	2,865,837,700	
	연구경비	1,337,667,672	
	위탁연구비	1,691,850,062	
	과제운영비	221,828,335	
	정규연구직 인건비	4,497,645,335	
협약연구원가	소 계	736,285,352	
	협약연구비	601,082,541	
	정규연구직 인건비	135,202,811	

(13) 예산회계와 재무회계의 차이조정명세서

[단위 : 원]

구분	항목	금 액
1. 2020 회계연도 수입액		50,443,253,520
2. 수입조정사항		(7,713,861,788)
	가. 전년도 이월금 등 차감	(6,502,646,358)
	전년도 이월금	(3,791,922,436)
	이월잔액 수입액	(2,710,723,922)
	나. 현금유입이 없는 수입 차감	(2,063,714,759)
	수탁사업 수익	(633,124,200)
	대행사업 수익	612,139,441
	수탁사업 계정전입금	(1,792,730,000)
	고유목적사업준비금 전입금	(250,000,000)
	다. 사업외 수익 가산	290,112,979
	이자수익	290,112,979
	라. 기타 수익 조정	562,386,350
	수탁 연구개발사업비 반납액	(61,899,830)
	학자금 수입액	(49,957,600)
	전기오류 수정 이익	674,243,780
	기본재산 전입액	0
3. 재무회계의 수익 (1+2)		42,729,391,732

구분	항목	금 액
4. 2020 회계연도 지출액		39,138,799,412
5. 지출조정사항		(1,079,526,275)
	가. 현금유출이 없는 비용 가산	1,182,481,204
	감가상각비	325,318,271
	무형자산상각비	129,013,560
	연차유급수당 발생액	53,905,593
	퇴직급여 (전기오류 수정)	674,243,780
	나. 자산취득 비용 차감	(784,247,490)
	시설물 취득	(85,715,720)
	차량운반구	0
	비품 취득	(637,055,070)
	무형자산 취득	(33,680,900)
	복리대여금	(27,795,800)
	다. 기타 비용 조정	(1,477,759,989)
	2020년 집행 계정전출금	(1,806,930,000)
	수탁사업 정산 반납	(61,899,830)
	고유목적사업준비금 처분	(366,654,013)
	대행사업연구원가	650,292,541
	선급금 잔액	107,431,313
6. 재무회계의 비용 (4+5)		38,059,273,137
7. 순손익 (3-6)		4,670,118,595

5. 예산결산보고서

(서울연구원)

(1) - 결 산 총 괄

(2) - 수 입 예 산 결 산 보 고 서

(3) - 지 출 예 산 결 산 보 고 서

(1) 결산 총괄

가. 수입예산 결산

○ 수익적 수입	41,644,372,088	원
○ 자본적 수입	4,503,453,922	원
○ 이월재원	7,823,024,953	원
합계	53,970,850,963	원

나. 지출예산 결산

○ 수익적 지출	33,718,396,545	원
○ 자본적 지출	790,169,233	원
○ 이월예산 지출	5,163,547,072	원
합계	39,672,112,850	원

다. 자금결산

○ 전기이월액	19,262,310,416	원
○ 수입	42,207,516,600	원
○ 지출	47,743,983,144	원
○ 차기이월액	13,725,843,872	원

라. 총괄표

서울연구원 (단위 : 원)												
구분	사업예산결산				자본예산결산				자금결산			
	계정과목	예산액(A)	결산액(B)	증감(A-B)	계정과목	예산액(A)	결산액(B)	증감(A-B)	계정과목	예산액(A)	결산액(B)	수납액,지출액
수입 (Ⅰ)	계	41,590,286,031	41,644,372,088	(54,086,057)		4,360,724,000	4,503,453,922	(142,729,922)	계	45,951,010,031	64,997,424,459	61,469,827,016
	영업수익	41,310,286,031	41,310,286,031	0					영업수익	41,310,286,031	41,310,286,031	37,369,976,621
	영업외수익	280,000,000	334,086,057	(54,086,057)					영업외수익	280,000,000	334,086,057	334,086,057
					유형자산처분	0	0	0	유형자산처분	0	0	0
					기타비유동자산처분	0	0	0	기타비유동자산처분	0	0	0
					자본금수입	0	0	0	자본금수입	0	0	0
					자본잉여금수입	2,710,724,000	2,710,723,922	78	자본잉여금수입	2,710,724,000	2,710,723,922	2,710,723,922
					기타자본적수입	1,650,000,000	1,792,730,000	(142,730,000)	기타자본적수입	1,650,000,000	1,792,730,000	1,792,730,000
									이월금	0	18,849,598,449	19,262,310,416
									- 사고이월금		2,100,930,410	2,100,930,410
									- 수탁사업계속비		5,722,094,543	6,134,806,510
									- 미지급비용금		11,026,573,496	11,026,573,496
지출 (Ⅱ)	계	45,117,144,031	33,718,396,545	11,398,747,486	0	833,866,000	790,169,233	43,696,767	계	45,951,010,031	48,798,862,582	47,743,983,144
	영업비용	45,117,144,031	33,718,396,545	11,398,747,486					영업비용	45,117,144,031	33,718,396,545	32,663,517,107
	영업외비용	0	0	0					영업외비용	0	0	0
					유형자산취득	435,876,000	423,515,220	12,360,780	유형자산취득	435,876,000	423,515,220	423,515,220
					무형자산취득	0	0	0	무형자산취득	0	0	0
					기타자본적지출	0	0	0	기타자본적지출	0	0	0
					예비비	397,990,000	366,654,013	31,335,987	예비비	397,990,000	366,654,013	366,654,013
									이월예산지출	0	14,290,296,804	14,290,296,804
									- 수익적지출	0	5,685,113,072	5,685,113,072
									- 자본적지출	0	0	0
									- 미지급비용금	0	8,605,183,732	8,605,183,732
차액 (Ⅰ-Ⅱ)	당기손익 (자본형성)	(3,526,858,000)	7,925,975,543	(11,452,833,543)	과부족 (자본형성)	3,526,858,000	3,713,284,689	(186,426,689)	계	0	0	13,725,843,872
									순세계잉여금	0	0	4,392,827,302
									사고이월금	0	0	3,340,936,860
									이월 수입 예산	0	0	2,019,000,000
									계속비이월금	0	0	1,899,512,112
									미지급비용금	0	0	2,073,567,598

(2) 수입예산결산보고서

서울연구원													(단위 : 원)
과목			예산액				결산액(A)	수납액(B)			불납결손액(E)	미수금(A-B-E)	
관	항	목	당초	추경	이월자금예산액			계	수입액(C)	과오납환불액(D)			수납액(B=C-D)
					이월재원총당금	미지급이월액							
합계(1+2)			45,370,000,000	581,010,031	7,823,024,953	0	53,774,034,984	53,970,850,963	50,443,253,520	0	50,443,253,520	0	3,527,597,443
수익적 수입 계 (1)			41,720,200,000	(129,913,969)	0	0	41,590,286,031	41,644,372,088	37,704,062,678	0	37,704,062,678	0	3,940,309,410
	영업수입		41,440,200,000	(129,913,969)	0	0	41,310,286,031	41,310,286,031	37,369,976,621	0	37,369,976,621	0	3,940,309,410
		출연금 수입	33,640,200,000	(2,092,000,000)	0	0	31,548,200,000	31,548,200,000	31,548,200,000	0	31,548,200,000	0	0
		수탁사업 수입	7,800,000,000	1,962,086,031	0	0	9,762,086,031	9,762,086,031	5,821,776,621	0	5,821,776,621	0	3,940,309,410
	영업외수입		280,000,000	0	0	0	280,000,000	334,086,057	334,086,057	0	334,086,057	0	0
		고유목적사업준비금 전입액	250,000,000	0	0	0	250,000,000	250,000,000	250,000,000	0	250,000,000	0	0
		출판물 등 판매수입	30,000,000	0	0	0	30,000,000	84,086,057	84,086,057	0	84,086,057	0	0
	특별이익		0	0	0	0	0	0	0	0	0	0	0
자본적 수입 계 (2)			3,649,800,000	710,924,000	0	0	4,360,724,000	4,503,453,922	4,503,453,922	0	4,503,453,922	0	0
	이월금(전기이월금)		1,699,800,000	1,010,924,000	0	0	2,710,724,000	2,710,723,922	2,710,723,922	0	2,710,723,922	0	0
	수탁사업계정전입금		1,950,000,000	(300,000,000)	0	0	1,650,000,000	1,792,730,000	1,792,730,000	0	1,792,730,000	0	0
이월재원 수입 계 (3)			0	0	7,823,024,953	0	7,823,024,953	7,823,024,953	8,235,736,920	0	8,235,736,920	0	(412,711,967)
	사고이월		0	0	2,100,930,410	0	2,100,930,410	2,100,930,410	2,100,930,410	0	2,100,930,410	0	0
	계속비		0	0	5,722,094,543	0	5,722,094,543	5,722,094,543	6,134,806,510	0	6,134,806,510	0	(412,711,967)

(3) 지출예산결산보고서

서울연구원

(단위 : 원)

구분	계정	예산과목				예산액				원인행위액(B)	지출액(C)	다음연도 이월액				불용액 (A-C-D)						
		분야	부문	정책사업	단위사업	당초	증감	이월자금예산액				계(A)	계(D)	사고이월	명시이월		계속비이월					
								이월재원충당금	미지급이월액													
합계(1+2+3)						47,332,086,031	6,441,948,953	7,823,024,953	0	53,774,034,984	39,672,112,850	39,138,799,412	8,380,343,126	3,340,936,860	0	5,039,406,266	5,891,918,008					
수익적 지출 계 (1)						46,634,466,031	(1,517,322,000)	0	0	45,117,144,031	33,718,396,545	32,663,517,107	8,380,343,126	3,340,936,860	0	5,039,406,266	3,710,309,360					
		일반사업계정				36,872,380,000	(1,517,322,000)	0	0	35,355,058,000	29,134,865,911	28,442,960,911	3,340,936,860	3,340,936,860	0	0	3,571,160,229					
			연구사업비				10,178,211,000	(828,590,000)	0	0	9,349,621,000	5,925,679,630	5,701,774,630	2,872,936,860	2,872,936,860	0	0	774,909,510				
				연구과제				9,989,891,000	(801,590,000)	0	0	9,188,301,000	5,825,193,624	5,601,288,624	2,872,936,860	2,872,936,860	0	0	714,075,516			
					연구과제 수행				9,989,891,000	(801,590,000)	0	0	9,188,301,000	5,825,193,624	5,601,288,624	2,872,936,860	2,872,936,860	0	0	714,075,516		
							정책연구 수행비				5,426,670,000	(1,309,630,000)	0	0	4,117,040,000	1,976,165,553	1,888,515,553	2,056,415,791	2,056,415,791	0	0	172,108,656
							서울시 투자·출연기관 자체감사 평가모델 및 지표 개선방안 연구					0	0	12,000,000	9,975,800	9,975,800	0	0	0	0	2,024,200	
							중국과 타 국가 간의 분쟁 분석을 통한 서울시 대중국 위기관리 방안					0	0	13,240,000	11,816,750	11,816,750	0	0	0	0	1,423,250	
							2020 서울시 자치구 연구조직 지원방안					0	0	15,000,000	14,502,600	14,502,600	0	0	0	0	497,400	
							서울시 자치구 정책연구 활성화 방안					0	0	10,000,000	9,188,000	9,188,000	0	0	0	0	812,000	
							서울시 자치구 청소년의회 모델연구					0	0	20,000,000	16,397,170	16,397,170	0	0	0	0	3,602,830	
							서울시 시내버스 요금 및 정산체계 합리화 연구					0	0	16,042,000	15,250,000	15,250,000	0	0	0	0	792,000	
							세계 보편평화를 위한 서울시의 글로벌 이슈와 대응 방안 연구					0	0	1,500,000,000	557,427,904	557,427,904	942,572,096	942,572,096	0	0	0	
							온실가스와 미세먼지 저감을 위한 경제적 수단 도입 방안					0	0	21,500,000	19,504,100	19,504,100	0	0	0	0	1,995,900	
							수열에너지 이용 확대 방안					0	0	9,000,000	8,471,900	8,471,900	0	0	0	0	528,100	
							민선 7기 지역사회기반 협치체계 고도화를 위한 전략적 방안					0	0	58,000,000	48,094,140	48,094,140	0	0	0	0	9,905,860	
							1인 가구 에너지 소비 특성 분석과 에너지 절감 방안 - 에코마일리지 화원을 중심으로 -					0	0	20,000,000	19,648,660	19,648,660	0	0	0	0	351,340	
							도시재생 거점시설 운영모델개발					0	0	16,997,000	11,832,102	11,832,102	0	0	0	0	5,164,898	
							서울시 뇌병변 장애인 사회진출 지원 방안 연구					0	0	46,700,000	42,537,110	42,537,110	0	0	0	0	4,162,890	
							테스트베드 도시 서울 실현을 위한 실증사업 활성화 방안					0	0	11,300,000	5,246,280	5,246,280	0	0	0	0	6,053,720	
							서울시 소셜벤처의 기술혁신 방안 연구					0	0	12,000,000	5,945,872	5,945,872	0	0	0	0	6,054,128	
							뉴타운·재개발 해제지역의 안전관리방안					0	0	18,019,000	14,467,740	14,467,740	0	0	0	0	3,551,260	
							다중이용업소 대피역량 개선방안					0	0	17,700,000	17,174,930	17,174,930	0	0	0	0	525,070	
							서울시립 박물관·미술관 운영모델 연구					0	0	16,000,000	12,716,400	12,716,400	0	0	0	0	3,283,600	
							서울시의 주거상황을 고려한 주택재고 관리정책의 방향					0	0	9,600,000	8,647,500	8,647,500	0	0	0	0	952,500	

구분	계정	예산과목				예산액					원인행위액(B)	지출액(C)	다음연도 이월액				불용액 (A-C-D)
		분야	부문	정책사업	단위사업	당초	증감	이월자금예산액		계(A)			계(D)	사고이월	명시이월	계속비이월	
								이월재원충당금	미지급이월액								
					기후위기 대응 서울시 '그린 뉴딜' 정책의 방향			0	0	50,000,000	39,124,190	39,124,190	10,875,810	10,875,810	0	0	0
					서울시 자율주행 정책 진단 및 발전방안 연구			0	0	15,557,000	11,576,800	11,576,800	3,980,200	3,980,200	0	0	0
					서울시 공영형 사립대학 도입 가능성 및 추진모델 연구			0	0	61,712,000	27,332,400	27,332,400	34,379,600	34,379,600	0	0	0
					성인지적 관점을 반영한 미래 시정의제 발굴 연구			0	0	66,237,000	23,274,860	23,274,860	0	0	0	0	42,962,140
					서울형 주택바우처 운영실태와 개선방안			0	0	9,800,000	5,305,340	5,305,340	4,494,660	4,494,660	0	0	0
					일반주택지 가로주택정비사업의 슈퍼블록단위 통합연계방안 연구			0	0	36,500,000	7,640,480	7,640,480	28,859,520	28,859,520	0	0	0
					시민민주주의 활성화 기본계획 연구(2단계)			0	0	77,000,000	59,897,840	59,897,840	17,102,160	17,102,160	0	0	0
					순환도시로의 전환을 위한 재사용 정책 강화 방안			0	0	29,263,000	27,268,622	27,268,622	1,994,378	1,994,378	0	0	0
					서울시 도시철도 교통약자 접근성 평가연구			0	0	84,817,000	37,860,120	25,860,120	58,956,880	58,956,880	0	0	0
					건축물 부속 공작물의 안전관리 방안			0	0	13,496,000	1,492,870	1,492,870	12,003,130	12,003,130	0	0	0
					자치구 도시발전기본계획의 운영실태와 개편방향			0	0	18,695,000	4,390,470	4,390,470	14,304,530	14,304,530	0	0	0
					서울시 주택임대료 증액청구 상한기준에 관한 연구			0	0	6,850,000	935,200	935,200	5,914,800	5,914,800	0	0	0
					서울시 문화영향평가제 운용실태 및 개선방안 연구			0	0	11,000,000	1,245,100	1,245,100	9,754,900	9,754,900	0	0	0
					서울시 생활도로 관리실태 및 제도개선방안			0	0	16,019,000	75,000	75,000	15,944,000	15,944,000	0	0	0
					감염병 뉴노멀 사회에서 공연예술계 변화와 서울시 대응방안 연구			0	0	41,500,000	5,792,850	5,792,850	35,707,150	35,707,150	0	0	0
					서울시 공공갈등 조정제도 개선방안			0	0	10,000,000	1,039,000	1,039,000	8,961,000	8,961,000	0	0	0
					서울시 교통정보센터(TOPIS) 기능 재정립 및 발전 방향			0	0	20,000,000	1,347,000	1,347,000	18,653,000	18,653,000	0	0	0
					서울시 공공도서관 커뮤니티 활성화 방안 연구			0	0	10,102,000	0	0	10,102,000	10,102,000	0	0	0
					서울시 스마트 모빌리티 거점시설 도입 방안			0	0	15,000,000	839,800	839,800	14,160,200	14,160,200	0	0	0
					서울시 시민안전거버넌스 실태 및 개선방안			0	0	18,000,000	0	0	18,000,000	18,000,000	0	0	0
					디지털경제 시대, 서울 콘텐츠산업의 성장과 정책 과제			0	0	8,800,000	0	0	8,800,000	8,800,000	0	0	0
					감염병 시대 세계 주요 대도시의 방역 및 도시 전환 전략			0	0	61,038,000	3,282,000	3,282,000	57,756,000	57,756,000	0	0	0
					서울시 산림훼손지 현황분석 및 관리방안			0	0	16,000,000	0	0	16,000,000	16,000,000	0	0	0
					서울시 주요 재정사업 평가제도 개편방안			0	0	8,000,000	84,000	84,000	7,916,000	7,916,000	0	0	0
					메가이벤트를 통한 서울시 관광활성화 방안 연구			0	0	16,000,000	0	0	16,000,000	16,000,000	0	0	0
					2021년 민생경제 현장점검 및 소비자 체감경기 전망조사			0	0	100,000,000	0	0	100,000,000	100,000,000	0	0	0
					서울시 사물인터넷 활용방안 구상 연구			0	0	48,394,000	0	0	48,394,000	48,394,000	0	0	0
					서울시 속의 예산제 프로세스 설계			0	0	15,000,000	14,700,000	14,700,000	0	0	0	0	300,000
					온-오프라인 서비스 확대가 서울시 생활밀접업종에 미치는 영향과 정책과제			0	0	20,000,000	20,000,000	20,000,000	0	0	0	0	0

구분	계정	예산과목				예산액					원인행위액(B)	지출액(C)	다음연도 이월액				불용액 (A-C-D)		
		분야	부문	정책사업	단위사업	당초	증감	이월자금예산액		계(A)			계(D)	사고이월	명시이월	계속비이월			
								이월재원충당금	미지급이월액										
					서울시 도시철도 연장사업 및 광역철도사업 추진원칙 수립을 위한 연구			0	0	13,000,000	4,372,430	4,372,430	0	0	0	0	8,627,570		
					서울시 신종 감염병 대응체계 수립 연구			0	0	30,000,000	21,351,720	21,351,720	8,648,280	8,648,280	0	0	0	0	
					서울시 민원상담 빅데이터 활용방안(2차)			0	0	15,000,000	15,000,000	15,000,000	0	0	0	0	0	0	
					감염병 확산 대응 서울시정 언론보도 행태 분석			0	0	15,000,000	14,550,000	14,550,000	0	0	0	0	450,000	0	
					2020년 '작은연구 좋은서울' 사업			0	0	150,000,000	67,594,070	67,594,070	82,405,930	82,405,930	0	0	0	0	0
					서울시 셰이프 악곡 사업 평가			0	0	15,000,000	14,550,000	14,550,000	0	0	0	0	450,000	0	
					지방의회 자원체계의 전문성 강화 방안 연구			0	0	15,000,000	14,400,000	14,400,000	0	0	0	0	600,000	0	
					2020년 서울시 청년활동지원사업 효과성연구			0	0	19,900,000	11,319,440	11,319,440	8,580,560	8,580,560	0	0	0	0	0
					정조대왕 능행차 공동재현사업 발전방향			0	0	15,000,000	14,550,000	14,550,000	0	0	0	0	450,000	0	
					기초자치단체의 데이터 통합관리방안 연구			0	0	15,000,000	14,550,000	14,550,000	0	0	0	0	450,000	0	
					서울시 창업지원형 공공임대주택 운영실태 연구			0	0	15,000,000	14,542,000	14,542,000	0	0	0	0	458,000	0	
					서울 도시인문학 연구 지원사업			0	0	590,000,000	320,926,993	292,386,993	297,613,007	297,613,007	0	0	0	0	0
					행정자료를 활용한 서울시의 불평등과 빈곤에 관한 연구			0	0	90,000,000	90,000,000	90,000,000	0	0	0	0	0	0	0
					미래의 노동: 제도와 노동의 대응전략			0	0	49,500,000	49,500,000	49,500,000	0	0	0	0	0	0	0
					청년 세대가 뽑은 서울의 미래 의제 연구			0	0	15,000,000	14,400,000	14,400,000	0	0	0	0	600,000	0	
					공원 관리의 시민참여 방안 연구			0	0	15,000,000	14,400,000	0	15,000,000	15,000,000	0	0	0	0	0
					서울시 AI(인공지능) 산업 육성을 위한 생태계 분석 및 정책방안			0	0	11,042,000	10,000	0	11,042,000	11,042,000	0	0	0	0	0
					서울시 공무원 퇴직관리체계 개선방안 연구			0	0	15,000,000	14,550,000	14,550,000	0	0	0	0	450,000	0	
					서울시 동물 장묘 정책 방안			0	0	15,000,000	14,550,000	14,550,000	0	0	0	0	450,000	0	
					서울형 지역순환경제 거점모델 조성을 위한 기초연구			0	0	30,000,000	30,000,000	30,000,000	0	0	0	0	0	0	0
					서울시의 웰다잉 문화 정책수립을 위한 기초조사와 정책제안: 생애 마무리 문화에 대한 연구			0	0	45,000,000	45,000,000	45,000,000	0	0	0	0	0	0	0
					서울시 소비자행정체계 개선방안 연구			0	0	15,000,000	14,700,000	0	15,000,000	15,000,000	0	0	0	0	0
					코로나19의 사회·경제적 영향 분석 및 서울시 재난긴급생활비의 효과 평가 연구			0	0	46,540,000	0	0	46,540,000	46,540,000	0	0	0	0	0
					서울시 기후환경분야 거버넌스 운영성과와 과제			0	0	20,000,000	18,000,000	0	20,000,000	20,000,000	0	0	0	0	0
					돌봄SOS와 지역사회통합돌봄의 연계 및 발전방안			0	0	15,000,000	0	0	15,000,000	15,000,000	0	0	0	0	0
					그린뉴딜 성공을 위한 자치구 에너지전환 추진 역량강화 방안 연구			0	0	15,000,000	0	0	15,000,000	15,000,000	0	0	0	0	0
					기초연구 수행비	829,846,000	315,154,000	0	0	1,145,000,000	551,860,636	533,560,636	421,291,169	421,291,169	0	0	0	190,148,195	0
					2020 구정연구 정보공유 활성화 방안			0	0	10,000,000	9,776,400	9,776,400	0	0	0	0	223,600	0	0
					장벽사회에 청년 불평등의 특성과 과제			0	0	69,800,000	59,751,720	59,751,720	0	0	0	0	10,048,280	0	0

구분	계정	예산과목				예산액				원인행위액(B)	지출액(C)	다음연도 이월액				불용액 (A-C-D)	
		분야	부문	정책사업	단위사업	당초	증감	이월자금예산액				계(A)	계(D)	사고이월	명시이월		계속비이월
								이월재원총당금	미지급이월액								
					서울시 여성기업의 실태 분석 연구			0	0	21,000,000	19,024,680	19,024,680	0	0	0	0	1,975,320
					서울시 외국인 노동자 유입에 따른 노동시장 영향 과 과제			0	0	10,917,000	5,043,600	5,043,600	0	0	0	0	5,873,400
					인프라 유지관리를 위한 네트워크 이론 활용 방법 론 연구			0	0	10,000,000	9,572,450	9,572,450	0	0	0	0	427,550
					서울시 사회갈등 이슈 진단과 정책방향			0	0	39,700,000	25,249,470	25,249,470	0	0	0	0	14,450,530
					The Seoul Institute Annual Research Digest 2020			0	0	7,542,000	4,148,800	4,148,800	0	0	0	0	3,393,200
					서울연구원 데이터 인사이트 리포트 발간			0	0	160,971,000	72,715,730	72,715,730	88,255,270	88,255,270	0	0	0
					서울시 재정투자사업의 건설·운영 사례분석 연구			0	0	9,940,000	9,728,215	9,728,215	0	0	0	0	211,785
					대기오염 감축수단의 비용효과성 분석			0	0	10,000,000	2,886,180	2,886,180	7,113,820	7,113,820	0	0	0
					서울시 고령인구 밀집지역의 사회공간적 특성과 근 린환경 개선 방향			0	0	35,832,000	32,906,750	22,306,750	13,525,250	13,525,250	0	0	0
					10년 후 서울을 위한 도시계획 이슈와 과제			0	0	23,667,000	14,662,370	14,662,370	9,004,630	9,004,630	0	0	0
					공공투자 데이터베이스의 분석과 활용방안			0	0	7,200,000	5,800,690	5,800,690	0	0	0	0	1,399,310
					서울시 문화주택의 보존현황 및 관리방향			0	0	80,000,000	52,136,157	52,136,157	27,863,843	27,863,843	0	0	0
					특허로 본 서울 서비스산업의 기술 구조와 혁신 네 트워크 연구			0	0	16,790,000	10,852,183	10,852,183	5,937,817	5,937,817	0	0	0
					타당성조사 편익 산정을 위한 기초 경제이론			0	0	42,500,000	38,046,150	38,046,150	0	0	0	0	4,453,850
					서울시 인구특성 및 시설이용행태 변화에 따른 기 반시설의 수요 예측			0	0	34,530,000	24,131,380	24,131,380	10,398,620	10,398,620	0	0	0
					공정성 담론과 서울 공정도시지표 연구			0	0	20,000,000	10,628,800	10,628,800	9,371,200	9,371,200	0	0	0
					서울 도시고속도로 교통관리시스템 미래 비전 연구			0	0	15,918,000	11,367,350	11,367,350	4,550,650	4,550,650	0	0	0
					이용자행태를 고려한 대중교통 서비스 개선 연구 (도시철도 급행화와 버스체계 개편을 중심으로)			0	0	54,566,000	40,025,100	32,325,100	22,240,900	22,240,900	0	0	0
					서울시 스마트도시 지원 사이버물리시스템(Cyber Physical System)의 구축 및 활용에 관한 연구			0	0	12,000,000	4,553,580	4,553,580	7,446,420	7,446,420	0	0	0
					감염병 시대, 서울 도시전환 전망과 과제			0	0	25,000,000	18,466,100	18,466,100	0	0	0	0	6,533,900
					기술 변화에 따른 도시 생활 및 공간 변화 연구			0	0	67,378,000	11,242,401	11,242,401	56,135,599	56,135,599	0	0	0
					초연결사회의 전환활동 특성 및 촉진 방안 구상			0	0	40,000,000	8,229,490	8,229,490	31,770,510	31,770,510	0	0	0
					서울시 도시형 한옥의 보존현황 및 정책진단(2차)			0	0	37,000,000	36,983,530	36,983,530	0	0	0	0	16,470
					녹색교통진흥특별대책지역의 교통관리 목표지표 연구			0	0	8,000,000	1,507,260	1,507,260	6,492,740	6,492,740	0	0	0
					한강의 수위저하가 서울시 주요 지류하천에 미치는 영향			0	0	9,729,000	2,417,580	2,417,580	7,311,420	7,311,420	0	0	0
					서울시 사회분야 조사통계와 빅데이터 활용도 제고 방안 연구			0	0	7,000,000	243,100	243,100	6,756,900	6,756,900	0	0	0
					첨단기술 보조장비를 활용한 복지서비스 고도화 방 안에 대한 탐색적 연구			0	0	51,700,000	8,996,020	8,996,020	42,703,980	42,703,980	0	0	0
					서울시 청년의 다차원적 빈곤 실태에 관한 연구			0	0	13,880,000	767,400	767,400	13,112,600	13,112,600	0	0	0
					서울시 근현대 문화유산의 정보관리 시스템구축 및 활용방안 구상			0	0	51,299,000	0	0	51,299,000	51,299,000	0	0	0

구분	계정	예산과목				예산액					원인행위액(B)	지출액(C)	다음연도 이월액				불용액 (A-C-D)
		분야	부문	정책사업	단위사업	당초	증감	이월자금예산액		계(A)			계(D)	사고이월	명시이월	계속비이월	
								이월재원충당금	미지급이월액								
					현안연구 수행비	613,237,000	100,000,000	0	0	713,237,000	456,425,540	338,470,540	325,853,700	325,853,700	0	0	48,912,760
					The Seoul Institute Research Abstracts 2019			0	0	3,400,000	3,328,540	3,328,540	0	0	0	0	71,460
					서울시 국제회의 개최 효율화 및 어워드 개발 방안			0	0	6,524,000	6,395,010	6,395,010	0	0	0	0	128,990
					서울시 건물에너지효율화 확대 전략			0	0	3,220,000	3,077,550	3,077,550	0	0	0	0	142,450
					2019년 서울연구원 경영성과 제고를 위한 종합적인 개선방안 연구			0	0	2,240,000	2,059,100	2,059,100	0	0	0	0	180,900
					서울시 동북아 평화구축 방안 마련을 위한 국제정책 분석			0	0	10,117,000	9,634,440	9,634,440	0	0	0	0	482,560
					서울창업카페의 유용성 검토 및 운영 내실화 방안			0	0	7,870,000	7,155,480	7,155,480	0	0	0	0	714,520
					서울시 자치경찰제 시범실시방안 연구			0	0	12,000,000	11,109,620	11,109,620	0	0	0	0	890,380
					서울시 사회균열구조 분석을 통한 시정의제 발굴 연구			0	0	23,060,000	21,539,200	21,539,200	0	0	0	0	1,520,800
					서울시 공공분양주택의 대안적 모델 비교 및 시사점			0	0	6,207,000	5,722,010	5,722,010	0	0	0	0	484,990
					서울시 미세먼지 계절관리제(시즌제) 이행 평가 및 개선 방안			0	0	19,946,000	17,826,550	17,826,550	0	0	0	0	2,119,450
					서울시의회 별관 리모델링 사업 타당성조사			0	0	40,715,000	39,360,050	39,360,050	0	0	0	0	1,354,950
					'코로나19' 피해 극복을 위한 재난기본소득 도입방안			0	0	19,000,000	17,502,220	17,502,220	0	0	0	0	1,497,780
					서울시 문화관광시설의 관람시간 재정비			0	0	2,744,000	2,486,270	2,486,270	0	0	0	0	257,730
					버스 서비스 만족도 평가 개선방안 연구			0	0	8,360,000	8,245,000	8,245,000	0	0	0	0	115,000
					서울시 협동조합지원정책 체계 개선방안 연구			0	0	19,800,000	17,469,930	17,469,930	0	0	0	0	2,330,070
					서울특별시 자치분권특별회계 도입의 타당성 연구			0	0	6,000,000	5,207,020	5,207,020	0	0	0	0	792,980
					서원아파트~수락산로 및 주변 연결 타당성조사			0	0	75,000,000	59,329,500	59,329,500	0	0	0	0	15,670,500
					경인선 철도 남북 관동도로(오리로) 확장 타당성조사			0	0	60,000,000	53,275,970	44,935,970	15,064,030	15,064,030	0	0	0
					2025 서울시 청년정책 의제발굴 연구			0	0	18,900,000	18,357,910	18,357,910	542,090	542,090	0	0	0
					포스트 코로나 시대, 지속가능한 서울을 위한 도시 인프라 발전 방안			0	0	21,985,000	14,116,350	14,116,350	0	0	0	0	7,868,650
					코로나19에 따른 서울시 관광산업의 실태 파악과 대응 방안 구축			0	0	6,100,000	4,446,400	4,446,400	0	0	0	0	1,653,600
					미래 시정방향 구상 연구			0	0	19,440,000	1,515,700	1,515,700	17,924,300	17,924,300	0	0	0
					서울시 인구변화에 따른 학교시설의 효율적 활용방안 연구			0	0	12,000,000	1,881,720	1,881,720	10,118,280	10,118,280	0	0	0
					강북권역 어린이전문병원 및 청사 복합화 건립 사업을 위한 타당성조사			0	0	73,000,000	59,846,100	2,346,100	70,653,900	70,653,900	0	0	0
					서울연구원 인권경영 실태조사 및 발전방안 연구			0	0	37,390,000	16,202,800	11,837,800	25,552,200	25,552,200	0	0	0
					진흥로 도로구조개선 사업 타당성조사			0	0	63,000,000	48,743,500	993,500	62,006,500	62,006,500	0	0	0
					수도직류 운영 필요성 및 개선방안 연구			0	0	8,000,000	0	0	8,000,000	8,000,000	0	0	0
					서울시 생활SOC 사업 실태 진단 및 전략적 도입 방향			0	0	6,700,000	144,800	144,800	6,555,200	6,555,200	0	0	0

구분	계정	예산과목				예산액					원인행위액(B)	지출액(C)	다음연도 이월액				불용액 (A-C-D)
		분야	부문	정책사업	단위사업	당초	증감	이월자금예산액		계(A)			계(D)	사고이월	명시이월	계속비이월	
								이월재원충당금	미지급이월액								
					서울시 자치구 핵심정책 모니터링 개선방안		0	0	51,000,000	164,200	164,200	50,835,800	50,835,800	0	0	0	
					도시철도 무임손실 개선방안 연구		0	0	3,884,000	282,600	282,600	3,601,400	3,601,400	0	0	0	
					성암로 보도 미개설구간 도로확장 타당성조사		0	0	55,000,000	0	0	55,000,000	55,000,000	0	0	0	
					수시연구 수행비	187,200,000	200,000,000	0	0	387,200,000	222,580,075	222,580,075	69,376,200	69,376,200	0	0	95,243,725
					수유3동 공영주차장 건설 타당성 조사 및 기본계획 용역에 대한 검증		0	0	2,500,000	2,318,300	2,318,300	0	0	0	0	181,700	
					삼양동 공영주차장 건설 타당성조사에 대한 검증		0	0	1,980,000	1,868,400	1,868,400	0	0	0	0	111,600	
					이수-과천 복합터널 민간투자사업 제3차제안 공고문(안) 사전검토		0	0	2,140,000	2,058,100	2,058,100	0	0	0	0	81,900	
					시립발달장애인복지관 별관 증축 타당성조사에 대한 검증		0	0	2,980,000	2,762,440	2,762,440	0	0	0	0	217,560	
					2020년 1차 중앙투자심사 대상 사업에 대한 사전 검토		0	0	1,500,000	1,383,400	1,383,400	0	0	0	0	116,600	
					대중교통 중심의 수도권 광역교통체계 구축 방안 구상		0	0	1,192,000	1,069,900	1,069,900	0	0	0	0	122,100	
					서울시 주택가격 공시제도의 운영방향 검토		0	0	1,599,000	1,314,650	1,314,650	0	0	0	0	284,350	
					창동초등학교 지하주차장 건립 타당성조사 검증		0	0	1,400,000	1,258,700	1,258,700	0	0	0	0	141,300	
					2020년 제1차(3월) 지방재정 투자심사 타당성검토		0	0	7,000,000	6,369,100	6,369,100	0	0	0	0	630,900	
					전농천 악취지감 취약환경 개선 타당성 검토 및 기본계획 수립 용역에 대한 검증		0	0	2,800,000	2,518,325	2,518,325	0	0	0	0	281,675	
					고척1동 마을공동주차장 증축 타당성조사에 대한 검증		0	0	1,740,000	1,554,900	1,554,900	0	0	0	0	185,100	
					고척2동, 개봉1동 마을공동주차장 조성 타당성조사에 대한 검증		0	0	1,320,000	1,282,350	1,282,350	0	0	0	0	37,650	
					2020년 1분기 주요 시정현안 검토 및 과제 발굴		0	0	9,600,000	9,457,710	9,457,710	0	0	0	0	142,290	
					서울시 조직체계 혁신을 위한 주요 현안 진단		0	0	10,000,000	8,706,720	8,706,720	0	0	0	0	1,293,280	
					2020년 상반기 자치구 구정연구단 연구사업 타당성 검토		0	0	5,680,000	5,283,600	5,283,600	0	0	0	0	396,400	
					신종코로나 사태가 서울경제에 미치는 영향과 소상공인 및 관광업 대응 방안		0	0	1,580,000	1,270,510	1,270,510	0	0	0	0	309,490	
					호암로 지하통로 확장 및 주변도로 구조개선 타당성조사에 대한 검증		0	0	3,500,000	3,387,000	3,387,000	0	0	0	0	113,000	
					벚꽃로 확장 타당성조사에 대한 검증		0	0	3,500,000	3,147,000	3,147,000	0	0	0	0	353,000	
					도림고가 주변 도로체계 개선 타당성조사에 대한 검증		0	0	3,460,000	3,152,500	3,152,500	0	0	0	0	307,500	
					청계천로 자전거도로 간선도로망 구축 타당성조사 검증		0	0	1,400,000	1,187,600	1,187,600	0	0	0	0	212,400	
					서울시 재난 긴급생활비 지원효과 분석		0	0	200,000	199,000	199,000	0	0	0	0	1,000	
					코로나19 이슈와 서울시 전환의제 발굴 연구		0	0	10,000,000	9,298,300	9,298,300	0	0	0	0	701,700	
					코로나19 감염확산에 따른 재택근무 시행 모니터링 연구		0	0	1,634,000	1,432,670	1,432,670	0	0	0	0	201,330	
					2020년 2차 중앙투자심사 대상 사업에 대한 사전 검토		0	0	600,000	489,050	489,050	0	0	0	0	110,950	
					2020년 제3차(4월) 지방재정 투자심사 타당성검토		0	0	7,040,000	6,815,280	6,815,280	0	0	0	0	224,720	

구분	계정	예산과목				예산액					원인행위액(B)	지출액(C)	다음연도 이월액				불용액 (A-C-D)
		분야	부문	정책사업	단위사업	당초	증감	이월자금예산액		계(A)			계(D)	사고이월	명시이월	계속비이월	
								이월재원충당금	미지급이월액								
					서울시립대 학생회관 리모델링 타당성조사에 대한 검증			0	0	1,940,000	1,779,400	1,779,400	0	0	0	0	160,600
					지하철 내 미래농업 플랫폼 조성 기본구상 및 타당성조사에 대한 검증			0	0	3,000,000	2,896,300	2,896,300	0	0	0	0	103,700
					코로나19로 인한 국제정세의 변화와 서울시 도시외교전략			0	0	1,320,000	1,174,000	1,174,000	0	0	0	0	146,000
					장안평 자동차부품 재제조혁신센터 민간투자사업 제안서 사전검토(4차)			0	0	1,030,000	956,600	956,600	0	0	0	0	73,400
					예술환경 변화에 따른 서울 예술인 지원의제 연구			0	0	10,000,000	9,718,000	9,718,000	0	0	0	0	282,000
					담심리동 471 간담예공원 지하 공영주차장 건설 타당성조사에 대한 검증			0	0	2,500,000	2,429,300	2,429,300	0	0	0	0	70,700
					서울 국제교류복합지구 잠실스포츠클러스MICE복합공간 조성 민간투자사업 제3차 제안공고(안) 사전검토			0	0	3,400,000	3,231,900	3,231,900	0	0	0	0	168,100
					2020년 제4차(5월) 지방재정 투자심사 타당성검토			0	0	3,000,000	2,874,910	2,874,910	0	0	0	0	125,090
					서울창의마을 풍납캠프 활용 기본계획에 대한 타당성검증			0	0	3,680,000	3,147,100	3,147,100	0	0	0	0	532,900
					2020년 2분기 주요 시정현안 검토 및 과제 발굴			0	0	9,220,000	8,100,740	8,100,740	0	0	0	0	1,119,260
					자충노후주거지 소규모필지 건축활성화를 위한 제도개선방안 연구			0	0	4,029,000	3,680,990	3,680,990	0	0	0	0	348,010
					화계초등학교 지하 공영주차장 건설 타당성조사 검증			0	0	1,500,000	1,231,600	1,231,600	0	0	0	0	268,400
					2020년 수시(6월) 지방재정 투자심사 타당성검토			0	0	3,000,000	2,717,120	2,717,120	0	0	0	0	282,880
					2021년 대표기획과제 발굴을 위한 기획 연구			0	0	14,420,000	2,346,960	2,346,960	0	0	0	0	12,073,040
					제로폐이의 재조명과 재난시 소상공인 보호 정책으로의 역할			0	0	23,200,000	15,919,460	15,919,460	0	0	0	0	7,280,540
					신록성 나들목 설치 타당성조사 검증			0	0	800,000	674,100	674,100	0	0	0	0	125,900
					신반포 나들목 설치 타당성조사 검증			0	0	800,000	614,300	614,300	0	0	0	0	185,700
					성북천 복개철거 및 친수공간 조성사업 타당성조사에 대한 검증			0	0	2,200,000	1,844,800	1,844,800	0	0	0	0	355,200
					북변천 복개철거 및 친수공간 조성사업 타당성조사에 대한 검증			0	0	2,200,000	1,996,000	1,996,000	0	0	0	0	204,000
					포스트코로나 시대 서울경제 운영 방향			0	0	1,199,000	1,035,800	1,035,800	0	0	0	0	163,200
					연구원 미래비전 및 중장기 운용 구상			0	0	4,802,000	4,718,500	4,718,500	0	0	0	0	83,500
					2020년 정기(7월) 지방재정 투자심사 타당성검토			0	0	5,000,000	4,144,620	4,144,620	0	0	0	0	855,380
					석관동 332-191번지 일원 공영주차장 조성사업 타당성조사에 대한 검증			0	0	2,500,000	2,136,100	2,136,100	0	0	0	0	363,900
					하월곡동 일원(구 송곡시장) 공영주차장 조성사업 타당성조사에 대한 검증			0	0	2,500,000	2,177,200	2,177,200	0	0	0	0	322,800
					영등포로터리 구조개선(고가차도 철거) 타당성조사에 대한 검증			0	0	3,580,000	3,314,600	3,314,600	0	0	0	0	265,400
					동대문구 공영 주차장건설 타당성조사 용역에 대한 검증			0	0	2,320,000	2,086,300	2,086,300	0	0	0	0	233,700
					서울연구원 영상미디어 활용계획 수립 연구			0	0	8,600,000	1,242,220	1,242,220	0	0	0	0	7,357,780
					2020년 제3차 중앙투자심사 대상 사업에 대한 사전검토			0	0	2,500,000	2,320,050	2,320,050	0	0	0	0	179,950
					2020년 2차 자치구 구정연구단 연구사업 타당성검토			0	0	7,000,000	4,298,380	4,298,380	0	0	0	0	2,701,620

구분	계정	예산과목				예산액					원인행위액(B)	지출액(C)	다음연도 이월액				불용액 (A-C-D)					
		분야	부문	정책사업	단위사업	당초	증감	이월자금예산액		계(A)			계(D)	사고이월	명시이월	계속비이월						
								이월재원총당금	미지급이월액													
					강남순환로(성산방향) 연결램프 타당성조사에 대한 검증			0	0	3,500,000	3,354,400	3,354,400	0	0	0	0	145,600					
					2020년 정기(9월) 지방재정 투자심사 타당성검토			0	0	6,000,000	5,362,850	5,362,850	0	0	0	0	637,150					
					서울숲 보행교 건립 사업 타당성조사에 대한 검증			0	0	4,740,000	4,120,760	4,120,760	0	0	0	0	619,240					
					서부선 도시철도 민간투자사업 제3차 제안공고(안) 사전검토			0	0	2,800,000	1,803,500	1,803,500	0	0	0	0	996,500					
					반포천 복개 민자주차장 실시협약 변경(안) 사전검토			0	0	1,890,000	1,610,580	1,610,580	0	0	0	0	279,420					
					코로나19 확산이 서울 지역에 미친 경제적 손실			0	0	1,000,000	156,500	156,500	843,500	843,500	0	0	0	0				
					2020년 수시(10월) 지방재정 투자심사 타당성검토			0	0	7,900,000	5,839,510	5,839,510	0	0	0	0	2,060,490					
					서울시정(2011~2020)의 가치체계 변화 연구			0	0	30,000,000	16,449,040	16,449,040	0	0	0	0	13,550,960					
					서울재활포터널 민간투자사업 최초통행료 산정에 대한 검토			0	0	1,240,000	786,120	786,120	0	0	0	0	453,880					
					시립청소년진로체험센터 추가 건립 타당성조사 및 기본계획에 대한 검증			0	0	3,920,000	3,778,960	3,778,960	0	0	0	0	141,040					
					택배노동자 노동환경 문제와 대응 방안			0	0	2,170,000	73,600	73,600	2,096,400	2,096,400	0	0	0	0				
					당산역 광역버스환승정류소 환경개선사업 외 2건(5월 투자심사 의뢰사업)에 대한 타당성 검토			0	0	2,720,000	2,360,300	2,360,300	0	0	0	0	359,700					
					2020년 수시(11월) 지방재정 투자심사 타당성검토			0	0	1,800,000	1,153,400	1,153,400	0	0	0	0	646,600					
					국가균형발전 주요 현안과 정책 영향분석			0	0	8,000,000	0	0	8,000,000	8,000,000	0	0	0	0				
					2020년 4분기 주요 시정현안 검토 및 과제 발굴			0	0	200,000	191,000	191,000	0	0	0	0	9,000					
					서울시 노인요양시설의 코로나19 감염 실태와 과제			0	0	5,100,000	26,000	26,000	5,074,000	5,074,000	0	0	0	0				
					서울시 전문직위 전문관 제도 개편방향 검토			0	0	3,600,000	165,900	165,900	3,434,100	3,434,100	0	0	0	0				
					2021년 제1차 중앙투자심사 대상 사업에 대한 사전검토			0	0	1,800,000	954,800	954,800	845,200	845,200	0	0	0	0				
					서울시 전세시장 불안 요인 점검 및 시사점			0	0	5,208,000	0	0	5,208,000	5,208,000	0	0	0	0				
					보행이 편리한 서울시 공간구조 개편방안 연구			0	0	10,000,000	0	0	10,000,000	10,000,000	0	0	0	0				
					고객 만족도 향상을 위한 서울연구원 연구사업 진단			0	0	28,000,000	0	0	28,000,000	28,000,000	0	0	0	0				
					공공부문 근무평가제도 운영현황 및 쟁점 분석			0	0	5,875,000	0	0	5,875,000	5,875,000	0	0	0	0				
					선진형 자치 연구 운영					2,932,938,000	(107,114,000)	0	0	2,825,824,000	2,618,161,820	2,618,161,820	0	0	0	0	207,662,180	
					연구사업운영					188,320,000	(27,000,000)	0	0	161,320,000	100,486,006	100,486,006	0	0	0	0	60,833,994	
								경상경비	188,320,000		(27,000,000)	0	0	161,320,000	100,486,006	100,486,006	0	0	0	0	60,833,994	
										도시사회연구실 운영비	5,100,000	0	0	0	5,100,000	3,476,985	3,476,985	0	0	0	0	1,623,015
										시민경제연구실 운영비	5,700,000	0	0	0	5,700,000	3,883,371	3,883,371	0	0	0	0	1,816,629
										도시경영연구실 운영비	62,940,000	0	0	0	62,940,000	49,256,034	49,256,034	0	0	0	0	13,683,966
										교통시스템연구실 운영비	5,700,000	0	0	0	5,700,000	5,315,156	5,315,156	0	0	0	0	384,844

구분	계정	예산과목				예산액				원인행위액(B)	지출액(C)	다음연도 이월액				불용액 (A-C-D)						
		분야	부문	정책사업	단위사업	당초	증감	이월자금예산액				계(A)	계(D)	사고이월	명시이월		계속비이월					
								이월재원총당금	미지급이월액													
					안전환경연구실 운영비	6,300,000	0	0	0	6,300,000	5,326,060	5,326,060	0	0	0	0	973,940					
					도시공간연구실 운영비	6,840,000	0	0	0	6,840,000	5,829,379	5,829,379	0	0	0	0	1,010,621					
					도시정보센터 운영비	8,460,000	0	0	0	8,460,000	5,442,250	5,442,250	0	0	0	0	3,017,750					
					공공투자관리센터 운영비	18,440,000	0	0	0	18,440,000	8,182,510	8,182,510	0	0	0	0	10,257,490					
					도시외교센터 운영비	68,840,000	(27,000,000)	0	0	41,840,000	13,774,261	13,774,261	0	0	0	0	28,065,739					
		경영사업비					6,755,426,000	(863,057,000)	0	0	5,892,369,000	4,989,712,071	4,521,712,071	468,000,000	468,000,000	0	0	902,656,929				
			기획					122,070,000	(46,250,000)	0	0	75,820,000	63,692,710	63,692,710	0	0	0	0	12,127,290			
					경영기획					122,070,000	(46,250,000)	0	0	75,820,000	63,692,710	63,692,710	0	0	0	0	12,127,290	
					사업계획 수립 및 평가					93,350,000	(46,250,000)	0	0	47,100,000	46,708,300	46,708,300	0	0	0	0	391,700	
					성평등 및 인권 기반 조성					28,720,000	0	0	0	28,720,000	16,984,410	16,984,410	0	0	0	0	11,735,590	
			대외협력					1,305,330,000	(629,160,000)	0	0	676,170,000	654,096,584	654,096,584	0	0	0	0	22,073,416			
				소통협력				1,305,330,000	(629,160,000)	0	0	676,170,000	654,096,584	654,096,584	0	0	0	0	22,073,416			
					국내·외 소통협력네트워크 강화					1,305,330,000	(629,160,000)	0	0	676,170,000	654,096,584	654,096,584	0	0	0	0	22,073,416	
			인사복지					1,720,852,000	(175,417,000)	0	0	1,545,435,000	1,133,816,356	1,133,386,356	0	0	0	0	412,048,644			
					인적자원관리				986,429,000	(179,506,000)	0	0	806,923,000	461,491,980	461,061,980	0	0	0	0	345,861,020		
						연구지원 인력 운영					741,029,000	(127,716,000)	0	0	613,313,000	282,721,630	282,721,630	0	0	0	0	330,591,370
						우수인력 확보 및 직원 포상					75,780,000	46,080,000	0	0	121,860,000	116,841,950	116,841,950	0	0	0	0	5,018,050
						인적자원 역량 개발 강화					169,620,000	(97,870,000)	0	0	71,750,000	61,928,400	61,498,400	0	0	0	0	10,251,600
					후생복지				734,423,000	4,089,000	0	0	738,512,000	672,324,376	672,324,376	0	0	0	0	66,187,624		
					직원 후생복지 증진				734,423,000	4,089,000	0	0	738,512,000	672,324,376	672,324,376	0	0	0	0	66,187,624		
			경영관리					557,291,000	258,778,000	0	0	816,069,000	691,649,359	595,359,359	96,290,000	96,290,000	0	0	124,419,641			
					총무				121,760,000	(55,000,000)	0	0	66,760,000	53,522,920	53,522,920	0	0	0	0	13,237,080		
						기관운영 주요행사 추진					107,340,000	(55,000,000)	0	0	52,340,000	46,727,920	46,727,920	0	0	0	0	5,612,080
						청렴 자율준수 운영					14,420,000	0	0	0	14,420,000	6,795,000	6,795,000	0	0	0	0	7,625,000
						청사운영				435,531,000	313,778,000	0	0	749,309,000	638,126,439	541,836,439	96,290,000	96,290,000	0	0	111,182,561	
						사무물품 현대화 및 유지관리					4,896,000	(2,106,000)	0	0	2,790,000	106,000	106,000	0	0	0	0	2,684,000
		차량 유지 관리								148,386,000	(3,816,000)	0	0	144,570,000	132,749,749	132,749,749	0	0	0	0	11,820,251	
		청사 공사 및 유지 관리								282,249,000	319,700,000	0	0	601,949,000	505,270,690	408,980,690	96,290,000	96,290,000	0	0	96,678,310	
		도시정보					2,138,484,000	(243,080,000)	0	0	1,895,404,000	1,805,386,791	1,433,676,791	371,710,000	371,710,000	0	0	90,017,209				

구분	계정	예산과목				예산액				원인행위액(B)	지출액(C)	다음연도 이월액				불용액 (A-C-D)								
		분야	부문	정책사업	단위사업	당초	증감	이월자금예산액				계(A)	계(D)	사고이월	명시이월		계속비이월							
								이월재원충당금	미지급이월액															
				정보서비스		668,550,000	(13,000,000)	0	0	655,550,000	601,544,408	601,544,408	0	0	0	0	54,005,592							
					정보시스템 관리 및 운영	437,770,000	6,000,000	0	0	443,770,000	393,023,088	393,023,088	0	0	0	0	50,746,912							
				연구장비 구입 및 운영		230,780,000	(19,000,000)	0	0	211,780,000	208,521,320	208,521,320	0	0	0	0	3,258,680							
					편집출간 관리		973,050,000	(205,080,000)	0	0	767,970,000	753,066,285	437,136,285	315,930,000	315,930,000	0	0	14,903,715						
				간행물 발간			973,050,000	(205,080,000)	0	0	767,970,000	753,066,285	437,136,285	315,930,000	315,930,000	0	0	14,903,715						
					도시자료분석		496,884,000	(25,000,000)	0	0	471,884,000	450,776,098	394,996,098	55,780,000	55,780,000	0	0	21,107,902						
				도시정보 수집 및 분석			204,304,000	(10,000,000)	0	0	194,304,000	178,184,511	122,404,511	55,780,000	55,780,000	0	0	16,119,489						
					정보자료실 운영		292,580,000	(15,000,000)	0	0	277,580,000	272,591,587	272,591,587	0	0	0	0	4,988,413						
				경상경비			911,399,000	(27,928,000)	0	0	883,471,000	641,070,271	641,500,271	0	0	0	0	241,970,729						
								경상경비		911,399,000	(27,928,000)	0	0	883,471,000	641,070,271	641,500,271	0	0	0	0	241,970,729			
									기관 운영경비		313,394,000	(27,928,000)	0	0	285,466,000	143,997,789	144,427,789	0	0	0	0	141,038,211		
										사무관리비		124,997,000	0	0	0	124,997,000	120,589,530	120,589,530	0	0	0	0	4,407,470	
										공공운영비		360,580,000	0	0	0	360,580,000	319,221,262	319,221,262	0	0	0	0	41,358,738	
										업무추진비		112,428,000	0	0	0	112,428,000	57,261,690	57,261,690	0	0	0	0	55,166,310	
				인건비			19,938,743,000	174,325,000	0	0	20,113,068,000	18,219,474,210	18,219,474,210	0	0	0	0	1,893,593,790						
							인건비		17,773,259,000	174,325,000	0	0	17,947,584,000	16,053,990,210	16,053,990,210	0	0	0	0	1,893,593,790				
								인건비		17,773,259,000	174,325,000	0	0	17,947,584,000	16,053,990,210	16,053,990,210	0	0	0	0	1,893,593,790			
									연봉급		15,628,432,000	151,460,000	0	0	15,779,892,000	14,111,688,670	14,111,688,670	0	0	0	0	1,668,203,330		
										연봉외수당		824,429,000	9,932,000	0	0	834,361,000	608,970,540	608,970,540	0	0	0	0	225,390,460	
										법정부담금		1,320,398,000	12,933,000	0	0	1,333,331,000	1,333,331,000	1,333,331,000	0	0	0	0	0	
										성과급		2,165,484,000	0	0	0	2,165,484,000	2,165,484,000	2,165,484,000	0	0	0	0	0	
				수탁사업계정 (68개 사업)			9,762,086,031	0	0	0	9,762,086,031	4,583,530,634	4,220,556,196	5,039,406,266	0	0	5,039,406,266	139,149,131						
				자본적 지출 계 (2)						697,620,000	136,246,000	0	0	833,866,000	790,169,233	790,169,233	0	0	0	0	43,696,767			
						경영사업비				326,376,000	109,500,000	0	0	435,876,000	423,515,220	423,515,220	0	0	0	0	12,360,780			
								경영관리		56,400,000	30,500,000	0	0	86,900,000	86,613,130	86,613,130	0	0	0	0	286,870			
									청사운영		56,400,000	30,500,000	0	0	86,900,000	86,613,130	86,613,130	0	0	0	0	286,870		
										사무물품 현대화 및 유지관리		56,400,000	28,400,000	0	0	84,800,000	84,621,130	84,621,130	0	0	0	0	178,870	
											청사 공사 및 유지 관리		-	2,100,000	0	0	2,100,000	1,992,000	1,992,000	0	0	0	0	108,000
											도시정보		269,976,000	79,000,000	0	0	348,976,000	336,902,090	336,902,090	0	0	0	0	12,073,910

구분	계정	예산과목				예산액				원인행위액(B)	지출액(C)	다음연도 이월액				불용액 (A-C-D)	
		분야	부문	정책사업	단위사업	당초	증감	이월자금예산액				계(A)	계(D)	사고이월	명시이월		계속비이월
								이월재원충당금	미지급이월액								
				정보서비스		269,976,000	64,000,000	0	0	333,976,000	322,018,090	322,018,090	0	0	0	0	11,957,910
					정보시스템 관리 및 운영	139,976,000	64,000,000	0	0	203,976,000	192,507,810	192,507,810	0	0	0	0	11,468,190
					연구장비 구입 및 운영	130,000,000	0	0	0	130,000,000	129,510,280	129,510,280	0	0	0	0	489,720
				도시자료분석		-	15,000,000	0	0	15,000,000	14,884,000	14,884,000	0	0	0	0	116,000
					정보자료실 운영	-	15,000,000	0	0	15,000,000	14,884,000	14,884,000	0	0	0	0	116,000
		예비비				371,244,000	26,746,000	0	0	397,990,000	366,654,013	366,654,013	0	0	0	0	31,335,987
		이월재원 지출 계 (3)						-	0	7,823,024,953	0	7,823,024,953	5,163,547,072	5,685,113,072	0	0	0
	사고이월					-	0	2,100,930,410	0	2,100,930,410	1,648,598,249	1,648,598,249	0	0	0	0	452,332,161
		연구사업비				-	0	1,930,888,030	0	1,930,888,030	1,478,555,869	1,478,555,869	0	0	0	0	452,332,161
				용도지역제의 효율적 운용을 위한 토지이용 분류체계 정립 방안				13,887,160	0	13,887,160	2,308,770	2,308,770	0	0	0	0	11,578,390
				폭염과 서울시민의 삶				13,647,050	0	13,647,050	253,000	253,000	0	0	0	0	13,394,050
				서울시 도시외교 기본모형 연구: 구조와 원리를 중심으로				7,859,810	0	7,859,810	4,343,460	4,343,460	0	0	0	0	3,516,350
				2000년대 서울-동경의 도시정책과 사회공간 변화 비교연구				12,845,170	0	12,845,170	12,566,230	12,566,230	0	0	0	0	278,940
				분권화시대 자치구 도시계획 운영실태와 역할강화 방향				6,902,520	0	6,902,520	4,154,700	4,154,700	0	0	0	0	2,747,820
				서울시 문화다양성 지표개발 및 실태조사 연구				29,518,200	0	29,518,200	25,581,380	25,581,380	0	0	0	0	3,936,820
				시민민주주의의 활성화 기본계획 연구(1단계)				17,243,130	0	17,243,130	17,033,370	17,033,370	0	0	0	0	209,760
				서울형 미세먼지 정책효과 평가모델 개발 및 적용 연구				12,681,700	0	12,681,700	4,426,100	4,426,100	0	0	0	0	8,255,600
				빅데이터를 활용한 서울시 보행사고 분석				13,382,100	0	13,382,100	10,369,400	10,369,400	0	0	0	0	3,012,700
				대중교통 서비스 측면의 지역 형평성 평가				6,528,500	0	6,528,500	5,303,800	5,303,800	0	0	0	0	1,224,700
				강북지역 이전에 따른 서울연구원 신청사 기본구상				101,253,300	0	101,253,300	79,357,080	79,357,080	0	0	0	0	21,896,220
				서울시 상업시설의 수급현황 및 입지행태 변화 연구				14,938,500	0	14,938,500	10,419,798	10,419,798	0	0	0	0	4,518,702
				서울시 도시형 한옥의 보전현황 및 정책진단				100,348,000	0	100,348,000	99,018,140	99,018,140	0	0	0	0	1,329,860
				2020년 민생경제 현장점검 및 소비자 체감경기 전망 조사				90,000,000	0	90,000,000	63,890,060	63,890,060	0	0	0	0	26,109,940
				도시 물환경의 미세플라스틱 관리 사례 연구				48,102,000	0	48,102,000	41,319,110	41,319,110	0	0	0	0	6,782,890
				서울시 주택지 정비 계획·정책연구의 회고와 과제				48,102,000	0	48,102,000	44,359,250	44,359,250	0	0	0	0	3,742,750
				2019년 '작은연구 좋은서울' 사업				76,071,590	0	76,071,590	62,160,091	62,160,091	0	0	0	0	13,911,499
				서울시 청년예술인 실태 및 지원 사업 혁신방안 연구				2,162,480	0	2,162,480	1,355,260	1,355,260	0	0	0	0	807,220
				전·불·원 시대, 20대 청년의 삶 연구				4,290,000	0	4,290,000	4,290,000	4,290,000	0	0	0	0	0
				에너지전환에서의 시민참여형 에너지협동조합의 역할과 발전방향				14,300,000	0	14,300,000	14,300,000	14,300,000	0	0	0	0	0

구분	계정	예산과목				예산액				원인행위액(B)	지출액(C)	다음연도 이월액				불용액 (A-C-D)	
		분야	부문	정책사업	단위사업	당초	증감	이월자금예산액				계(A)	계(D)	사고이월	명시이월		계속비이월
								이월재원충당금	미지급이월액								
					거대도시 서울의 관점에서 본 직업·환경병 생존자 문화의 개념과 가능성 모색			7,125,000	0	7,125,000	7,125,000	7,125,000	0	0	0	0	0
					저층 주거지 화재 예방을 제고를 위한 데이터분석 연구			14,550,000	0	14,550,000	14,550,000	14,550,000	0	0	0	0	0
					서울시 거버넌스 장애요인 분석과 발전방안 연구			14,250,000	0	14,250,000	14,250,000	14,250,000	0	0	0	0	0
					사회의제 의사결정 플랫폼 사례연구			14,250,000	0	14,250,000	14,250,000	14,250,000	0	0	0	0	0
					서울시 투자·출연기관 교육훈련체계 공유 및 협력방안 연구			19,955,800	0	19,955,800	13,497,650	13,497,650	0	0	0	0	6,458,150
					서울시 저소득가구 에너지 소비 실태조사			2,142,000	0	2,142,000	1,025,920	1,025,920	0	0	0	0	1,116,080
					서울시 메이커 스페이스의 산업적 활용 방안			3,094,000	0	3,094,000	725,400	725,400	0	0	0	0	2,368,600
					국내외 스마트시티 정책 및 사업 추진 동향			11,983,200	0	11,983,200	794,700	794,700	0	0	0	0	11,188,500
					중남미 사회혁신 정책 포럼			3,882,500	0	3,882,500	3,454,000	3,454,000	0	0	0	0	428,500
					병안로 확장 타당성조사			56,000,000	0	56,000,000	52,989,380	52,989,380	0	0	0	0	3,010,620
					서울형 일회용 플라스틱 포장재 관리를 위한 소비 실태 모니터링 방안			6,167,800	0	6,167,800	4,518,210	4,518,210	0	0	0	0	1,649,590
					아동자립통합지원센터 건립 타당성조사			54,984,000	0	54,984,000	46,375,840	46,375,840	0	0	0	0	8,608,160
					서부간선도로 유류부지 복합시설 건립 1단계 사업 타당성조사			94,234,600	0	94,234,600	62,617,730	62,617,730	0	0	0	0	31,616,870
					동북아 평화정착과 공동 번영을 위한 지속가능한 도시 간 평화 체제 구축 방안 연구			258,110,210	0	258,110,210	238,818,350	238,818,350	0	0	0	0	19,291,860
					민선 7기 서울사회협약 추진을 위한 전략적 방안 연구			14,214,730	0	14,214,730	9,946,280	9,946,280	0	0	0	0	4,268,450
					서울시 신설 조직 기능 및 인력 진단을 통한 조직 효율화 방안			6,818,800	0	6,818,800	2,200,910	2,200,910	0	0	0	0	4,617,890
					서울시 에너지 전환 정책의 성과와 개선 방안, 그리고 새로운 방향 모색			3,528,460	0	3,528,460	582,000	582,000	0	0	0	0	2,946,460
					서울시 산업 및 특정개발진흥지구의 성과 진단과 활성화 방향			6,093,870	0	6,093,870	1,980,170	1,980,170	0	0	0	0	4,113,700
					서울시 중소기업의 근로환경 실태와 정책 방안			7,637,400	0	7,637,400	1,490,790	1,490,790	0	0	0	0	6,146,610
					서울시 스마트시티 주요사업 진단 및 향후 추진방안 연구			11,426,800	0	11,426,800	1,877,400	1,877,400	0	0	0	0	9,549,400
					서울시 대중교통시설의 교통약자 장애친화도 평가연구			42,353,710	0	42,353,710	41,523,530	41,523,530	0	0	0	0	830,180
					도시재생활성화지역의 건축규제완화 실효성 진단 연구			4,909,820	0	4,909,820	4,857,300	4,857,300	0	0	0	0	52,520
					지방재정 자율성 및 책임성 강화를 위한 지방투자사업 심사체계 개선방안 연구			9,108,000	0	9,108,000	6,456,680	6,456,680	0	0	0	0	2,651,320
					서울시 지하시설물 안전관리 개선을 위한 민관협력방안 연구			8,005,480	0	8,005,480	4,443,040	4,443,040	0	0	0	0	3,562,440
					파리협정 이행을 위한 서울시 장기 기후변화 대응전략			16,656,340	0	16,656,340	13,683,930	13,683,930	0	0	0	0	2,972,410
					장애인활동지원사 운영개선 방안 연구			17,829,150	0	17,829,150	15,046,770	15,046,770	0	0	0	0	2,782,380
					서울시 청년정책의 진단 및 개선방안 연구			32,632,180	0	32,632,180	24,881,860	24,881,860	0	0	0	0	7,750,320
					공익활동 증진을 위한 중간지원조직 역량강화 방안			5,856,510	0	5,856,510	3,765,860	3,765,860	0	0	0	0	2,090,650
					서울시 마을정책의 성과와 과제			3,793,300	0	3,793,300	2,414,000	2,414,000	0	0	0	0	1,379,300

구분	계정	예산과목				예산액				원인행위액(B)	지출액(C)	다음연도 이월액				불용액 (A-C-D)	
		분야	부문	정책사업	단위사업	당초	증감	이월자금예산액				계(A)	계(D)	사고이월	명시이월		계속비이월
								이월재원총당금	미지급이월액								
			서울시 도시재생을 통한 선형공원 사업의 조성효과 분석과 진단			18,900,000	0	18,900,000	9,416,900	9,416,900	0	0	0	0	9,483,100		
			2050 서울시 탄소중립을 위한 정책 의제 발굴			51,867,860	0	51,867,860	24,449,600	24,449,600	0	0	0	0	27,418,260		
			서울과 베이징 교류협력 제도화 효과 진단과 개선 방안			17,829,200	0	17,829,200	11,589,270	11,589,270	0	0	0	0	6,239,930		
			3기 신도시 교통대책에 대한 서울시 도로여건 진단			11,950,000	0	11,950,000	9,366,400	9,366,400	0	0	0	0	2,583,600		
			2020년 민선7기 서울시정 모니터링 및 정책개선방안 컨설팅			205,000,000	0	205,000,000	176,086,000	176,086,000	0	0	0	0	28,914,000		
			주민참여 생활권 대기오염관리 도입방안 연구			31,000,000	0	31,000,000	27,575,320	27,575,320	0	0	0	0	3,424,680		
			2032 서울-평양 공동 하계올림픽 개최 방안 연구			150,000,000	0	150,000,000	74,799,620	74,799,620	0	0	0	0	75,200,380		
			서울시 자치구별 시니어 일자리 지역기관과 사업에 대한 실태조사			40,500,000	0	40,500,000	20,407,700	20,407,700	0	0	0	0	20,092,300		
			서울 온드림교육센터 운영 현황분석			4,500,000	0	4,500,000	3,325,060	3,325,060	0	0	0	0	1,174,940		
			서울시 사회복지재정지출의 경제적파급효과			542,000	0	542,000	138,000	138,000	0	0	0	0	404,000		
			역사도심 국가상징영역 공간관리 보완과제			882,000	0	882,000	27,000	27,000	0	0	0	0	855,000		
			성북근현대문학기념관 타당성조사 및 기본계획에 대한 검증			2,560,100	0	2,560,100	1,696,100	1,696,100	0	0	0	0	864,000		
			암사초록길 사업 타당성조사에 대한 검증			2,552,000	0	2,552,000	1,565,200	1,565,200	0	0	0	0	986,800		
			주택시장 안정화 대책에 대한 검토			7,148,000	0	7,148,000	1,162,000	1,162,000	0	0	0	0	5,986,000		
					경영사업비					170,042,380	0	170,042,380	170,042,380	170,042,380	0	0	0
청사공사 및 유지관리 연구장비 구입 및 운영 도시정보 수집 및 분석							2,600,000	0	2,600,000	2,600,000	2,600,000	0	0	0	0	0	
							153,862,380	0	153,862,380	153,862,380	153,862,380	0	0	0	0	0	
							13,580,000	0	13,580,000	13,580,000	13,580,000	0	0	0	0	0	
수탁사업 계속비 (156개 수탁연구)						5,722,094,543	0	5,722,094,543	3,514,948,823	4,036,514,823	0	0	0	0	1,685,579,720		

6. 예산결산 부속명세서

(서울연구원)

- | | |
|---------------------|----------------------|
| (1) - 예비비사용조서 | (7) - 수입·지출외현금 현재액조서 |
| (2) - 예산이월액조서 | (8) - 지출예산 성질별결산 |
| (3) - 전년도이월액조서 | (9) - 예금현황 |
| (4) - 예산전용액조서 | (10) - 잔액증명서 |
| (5) - 계속비결산조서 | |
| (6) - 미수액조서, 미지급액조서 | |

(1) 예비비사용조서

2020년도 예비비 예산액은 397,990,000원으로서 고유목적사업준비금의 1건에 366,654,013원을 지출하고, 31,335,987원은 불용액이며 그 지출내역은 다음과 같음.

서울연구원

(단위 : 원)

구분		지출결정액(A)	지출원인행위 액(B)	지출액(C)	이월액(B-C)	불용액(A-B)	처리일자			예비비 지출사유
예산과목	사업명						지출결정일자	지출일자	승인일자	
예비비	고유목적사업준비금 전입	366,654,013	366,654,013	366,654,013	0	0	2020-05-21	2020-05-21	2020-03-26	법인세법 제29조 및 제 139회 이사회 의결에 의거하여 고유목적사업준비금 처분

(2) 예산이월액조서

2020년도에 집행을 완료하지 못하고 차년도에 이월하는 사업비 내역은 다음과 같습니다.

- 사고이월 93건, 3,340,936,860원
- 명시이월 해당사항 없음

가. 사고이월비 내역

서울연구원

(단위 : 원)

예산과목				사업명	예산현액(A)	지출원인행위액(B)	지출액(C)	원인미필액(불용액) (D=A-C-E)	차기사고이월액(E)			이월사유		
분야	부문	정책사업	단위사업						계	원인필(B-C)	원인미필			
계					5,136,868,700	2,482,720,140	1,790,815,140	5,116,700	3,340,936,860	691,905,000	2,649,031,860			
연구사업비					4,637,852,000	1,988,820,140	1,764,915,140	-	2,872,936,860	223,905,000	2,649,031,860			
	연구과제				4,637,852,000	1,988,820,140	1,764,915,140	-	2,872,936,860	223,905,000	2,649,031,860			
		연구과제 수행				4,637,852,000	1,988,820,140	1,764,915,140	-	2,872,936,860	223,905,000	2,649,031,860		
			정책연구수행비				3,445,525,000	1,476,759,209	1,389,109,209	-	2,056,415,791	87,650,000	1,968,765,791	
					세계 보편평화를 위한 서울시의 글로벌 이슈와 대응 방안 연구	1,500,000,000	557,427,904	557,427,904	-	942,572,096	-	942,572,096	계속연구과제	
					기후위기 대응 서울시 '그린 뉴딜' 정책의 방향	50,000,000	39,124,190	39,124,190	-	10,875,810	-	10,875,810	계속연구과제	
					서울시 자율주행 정책 진단 및 발전방안 연구	15,557,000	11,576,800	11,576,800	-	3,980,200	-	3,980,200	계속연구과제	
					서울시 공영형 사립대학 도입 가능성 및 추진모델 연구	61,712,000	27,332,400	27,332,400	-	34,379,600	-	34,379,600	계속연구과제	
					서울형 주택바우처 운영실태와 개선방안	9,800,000	5,305,340	5,305,340	-	4,494,660	-	4,494,660	계속연구과제	
					일반주택지 가로주택정비사업의 슈퍼블록단위 통합연계방안 연구	36,500,000	7,640,480	7,640,480	-	28,859,520	-	28,859,520	계속연구과제	
					시민민주주의 활성화 기본계획 연구(2단계)	77,000,000	59,897,840	59,897,840	-	17,102,160	-	17,102,160	계속연구과제	
					순환도시로의 전환을 위한 재사용 정책 강화 방안	29,263,000	27,268,622	27,268,622	-	1,994,378	-	1,994,378	계속연구과제	
					서울시 도시철도 교통약자 접근성 평가연구	84,817,000	37,860,120	25,860,120	-	58,956,880	12,000,000	46,956,880	계속연구과제	
					건축물 부속 공작물의 안전관리 방안	13,496,000	1,492,870	1,492,870	-	12,003,130	-	12,003,130	계속연구과제	
					자치구 도시발전기본계획의 운영실태와 개편방향	18,695,000	4,390,470	4,390,470	-	14,304,530	-	14,304,530	계속연구과제	

예산과목				사업명	예산현액(A)	지출원인행위액(B)	지출액(C)	원인미필액(불용액) (D=A-C-E)	차기사고이월액(E)			이월사유
분야	부문	정책사업	단위사업						계	원인필(B-C)	원인미필	
				서울시 주택임대료 증액청구 상한기준에 관한 연구	6,850,000	935,200	935,200	-	5,914,800	-	5,914,800	계속연구과제
				서울시 문화영향평가제 운용실태 및 개선방안 연구	11,000,000	1,245,100	1,245,100	-	9,754,900	-	9,754,900	계속연구과제
				서울시 생활도로 관리실태 및 제도개선방안	16,019,000	75,000	75,000	-	15,944,000	-	15,944,000	계속연구과제
				감염병 뉴노멀 사회에서 공연예술계 변화와 서울시 대응방안 연구	41,500,000	5,792,850	5,792,850	-	35,707,150	-	35,707,150	계속연구과제
				서울시 공공갈등 조정제도 개선방안	10,000,000	1,039,000	1,039,000	-	8,961,000	-	8,961,000	계속연구과제
				서울시 교통정보센터(TOPIS) 기능 재정립 및 발전 방향	20,000,000	1,347,000	1,347,000	-	18,653,000	-	18,653,000	계속연구과제
				서울시 공공도서관 커뮤니티 활성화 방안 연구	10,102,000	-	-	-	10,102,000	-	10,102,000	계속연구과제
				서울시 스마트 모빌리티 거점시설 도입 방안	15,000,000	839,800	839,800	-	14,160,200	-	14,160,200	계속연구과제
				서울시 시민안전거버넌스 실태 및 개선방안	18,000,000	-	-	-	18,000,000	-	18,000,000	계속연구과제
				디지털경제 시대, 서울 콘텐츠산업의 성장과 정책과제	8,800,000	-	-	-	8,800,000	-	8,800,000	계속연구과제
				감염병 시대 세계 주요 대도시의 방역 및 도시 전환전략	61,038,000	3,282,000	3,282,000	-	57,756,000	-	57,756,000	계속연구과제
				서울시 산림훼손지 현황분석 및 관리방안	16,000,000	-	-	-	16,000,000	-	16,000,000	계속연구과제
				서울시 주요 재정사업 평가제도 개편방안	8,000,000	84,000	84,000	-	7,916,000	-	7,916,000	계속연구과제
				메가이벤트를 통한 서울시 관광활성화 방안 연구	16,000,000	-	-	-	16,000,000	-	16,000,000	계속연구과제
				2021년 민생경제 현장점검 및 소비자 체감경기 전망조사	100,000,000	-	-	-	100,000,000	-	100,000,000	계속연구과제
				서울시 사물인터넷 활용방안 구상 연구	48,394,000	-	-	-	48,394,000	-	48,394,000	계속연구과제
				서울시 신종 감염병 대응체계 수립 연구	30,000,000	21,351,720	21,351,720	-	8,648,280	-	8,648,280	계속연구과제
				2020년 '작은연구 좋은서울' 사업	150,000,000	67,594,070	67,594,070	-	82,405,930	-	82,405,930	계속연구과제
				2020년 서울시 청년활동지원사업 효과성연구	19,900,000	11,319,440	11,319,440	-	8,580,560	-	8,580,560	계속연구과제
				서울 도시인문학 연구 지원사업	590,000,000	320,926,993	292,386,993	-	297,613,007	28,540,000	269,073,007	계속연구과제
				행정자료를 활용한 서울시의 불평등과 빈곤에 관한 연구	90,000,000	90,000,000	90,000,000	-	-	-	-	계속연구과제
				미래의 노동: 제도와 노동의 대응전략	49,500,000	49,500,000	49,500,000	-	-	-	-	계속연구과제

예산과목				사업명	예산현액(A)	지출원인행위액(B)	지출액(C)	원인미필액(불용액) (D=A-C-E)	차기사고이월액(E)			이월사유
분야	부문	정책사업	단위사업						계	원인필(B-C)	원인미필	
				공원 관리의 시민참여 방안 연구	15,000,000	14,400,000	-	-	15,000,000	14,400,000	600,000	계속연구과제
				서울시 AI(인공지능) 산업 육성을 위한 생태계 분석 및 정책방안	11,042,000	10,000	-	-	11,042,000	10,000	11,032,000	계속연구과제
				서울형 지역순환경제 거점모델 조성을 위한 기초연구	30,000,000	30,000,000	30,000,000	-	-	-	-	계속연구과제
				서울시의 웰다잉 문화 정책수립을 위한 기초조사와 정책제안: 생애 마무리 문화에 대한 연구	45,000,000	45,000,000	45,000,000	-	-	-	-	계속연구과제
				서울시 소비자행정체계 개선방안 연구	15,000,000	14,700,000	-	-	15,000,000	14,700,000	300,000	계속연구과제
				코로나19의 사회·경제적 영향 분석 및 서울시 재난긴급생활비의 효과 평가 연구	46,540,000	-	-	-	46,540,000	-	46,540,000	계속연구과제
				서울시 기후환경분야 거버넌스 운영성과와 과제	20,000,000	18,000,000	-	-	20,000,000	18,000,000	2,000,000	계속연구과제
				돌봄SOS와 지역사회통합돌봄의 연계 및 발전방안	15,000,000	-	-	-	15,000,000	-	15,000,000	계속연구과제
				그린뉴딜 성공을 위한 자치구 에너지전환 추진 역량강화 방안 연구	15,000,000	-	-	-	15,000,000	-	15,000,000	계속연구과제
				기초연구수행비	713,260,000	310,268,831	291,968,831	-	421,291,169	18,300,000	402,991,169	
				서울연구원 데이터 인사이트 리포트 발간	160,971,000	72,715,730	72,715,730	-	88,255,270	-	88,255,270	계속연구과제
				대기오염 감축수단의 비용효과성 분석	10,000,000	2,886,180	2,886,180	-	7,113,820	-	7,113,820	계속연구과제
				서울시 고령인구 밀집지역의 사회공간적 특성과 근린환경 개선 방향	35,832,000	32,906,750	22,306,750	-	13,525,250	10,600,000	2,925,250	계속연구과제
				10년 후 서울을 위한 도시계획 이슈와 과제	23,667,000	14,662,370	14,662,370	-	9,004,630	-	9,004,630	계속연구과제
				서울시 문화주택의 보존현황 및 관리방향	80,000,000	52,136,157	52,136,157	-	27,863,843	-	27,863,843	계속연구과제
				특허로 본 서울 서비스산업의 기술 구조와 혁신 네트워크 연구	16,790,000	10,852,183	10,852,183	-	5,937,817	-	5,937,817	계속연구과제
				서울시 인구특성 및 시설이용행태 변화에 따른 기반시설의 수요 예측	34,530,000	24,131,380	24,131,380	-	10,398,620	-	10,398,620	계속연구과제
				공정성 담론과 서울 공정도시지표 연구	20,000,000	10,628,800	10,628,800	-	9,371,200	-	9,371,200	계속연구과제
				서울 도시고속도로 교통관리시스템 미래 비전 연구	15,918,000	11,367,350	11,367,350	-	4,550,650	-	4,550,650	계속연구과제
				이용자행태를 고려한 대중교통 서비스 개선 연구 (도시철도 급행화와 버스체계 개편을 중심으로)	54,566,000	40,025,100	32,325,100	-	22,240,900	7,700,000	14,540,900	계속연구과제
				서울시 스마트도시 지원 사이버물리시스템(Cyber Physical System)의 구축 및 활용에 관한 연구	12,000,000	4,553,580	4,553,580	-	7,446,420	-	7,446,420	계속연구과제

예산과목				사업명	예산현액(A)	지출원인행위액(B)	지출액(C)	원인미필액(불용액) (D=A-C-E)	차기사고이월액(E)			이월사유
분야	부문	정책사업	단위사업						계	원인필(B-C)	원인미필	
				기술 변화에 따른 도시 생활 및 공간 변화 연구	67,378,000	11,242,401	11,242,401	-	56,135,599	-	56,135,599	계속연구과제
				초연결사회의 전환활동 특성 및 촉진 방안 구상	40,000,000	8,229,490	8,229,490	-	31,770,510	-	31,770,510	계속연구과제
				녹색교통진흥특별대책지역의 교통관리 목표 지표 연구	8,000,000	1,507,260	1,507,260	-	6,492,740	-	6,492,740	계속연구과제
				한강의 수위저하가 서울시 주요 지류하천에 미치는 영향	9,729,000	2,417,580	2,417,580	-	7,311,420	-	7,311,420	계속연구과제
				서울시 사회분야 조사통계와 빅데이터 활용도 제고방안 연구	7,000,000	243,100	243,100	-	6,756,900	-	6,756,900	계속연구과제
				첨단기술 보조장비를 활용한 복지서비스 고도화 방안에 대한 탐색적 연구	51,700,000	8,996,020	8,996,020	-	42,703,980	-	42,703,980	계속연구과제
				서울시 청년의 다차원적 빈곤 실태에 관한 연구	13,880,000	767,400	767,400	-	13,112,600	-	13,112,600	계속연구과제
				서울시 근현대 문화유산의 정보관리 시스템 구축 및 활용방안 구상	51,299,000	-	-	-	51,299,000	-	51,299,000	계속연구과제
				현안연구수행비	408,314,000	200,415,300	82,460,300	-	325,853,700	117,955,000	207,898,700	
				경인선 철도 남북 관통도로(오리로) 확장 타당성조사	60,000,000	53,275,970	44,935,970	-	15,064,030	8,340,000	6,724,030	계속연구과제
				2025 서울시 청년정책 의제발굴 연구	18,900,000	18,357,910	18,357,910	-	542,090	-	542,090	계속연구과제
				미래 시정방향 구상 연구	19,440,000	1,515,700	1,515,700	-	17,924,300	-	17,924,300	계속연구과제
				서울시 인구변화에 따른 학교시설의 효율적 활용방안 연구	12,000,000	1,881,720	1,881,720	-	10,118,280	-	10,118,280	계속연구과제
				강북권역 어린이전문병원 및 청사 복합화 건립 사업을 위한 타당성조사	73,000,000	59,846,100	2,346,100	-	70,653,900	57,500,000	13,153,900	계속연구과제
				서울연구원 인권경영 실태조사 및 발전방안 연구	37,390,000	16,202,800	11,837,800	-	25,552,200	4,365,000	21,187,200	계속연구과제
				진흥로 도로구조개선 사업 타당성조사	63,000,000	48,743,500	993,500	-	62,006,500	47,750,000	14,256,500	계속연구과제
				수도직류 운영 필요성 및 개선방안 연구	8,000,000	-	-	-	8,000,000	-	8,000,000	계속연구과제
				서울시 생활SOC 사업 실태 진단 및 전략적 도입 방향	6,700,000	144,800	144,800	-	6,555,200	-	6,555,200	계속연구과제
				서울시 자치구 핵심정책 모니터링 개선방안	51,000,000	164,200	164,200	-	50,835,800	-	50,835,800	계속연구과제
				도시철도 무임손실 개선방안 연구	3,884,000	282,600	282,600	-	3,601,400	-	3,601,400	계속연구과제
				성암로 보도 미개설구간 도로확장 타당성조사	55,000,000	-	-	-	55,000,000	-	55,000,000	계속연구과제
				수시연구수행비	70,753,000	1,376,800	1,376,800	-	69,376,200	-	69,376,200	

예산과목				사업명	예산현액(A)	지출원인행위액(B)	지출액(C)	원인미필액(불용액) (D=A-C-E)	차기사고이월액(E)			이월사유
분야	부문	정책사업	단위사업						계	원인필(B-C)	원인미필	
				코로나19 확산이 서울 지역에 미친 경제적 손실	1,000,000	156,500	156,500	-	843,500	-	843,500	계속연구과제
				택배노동자 노동환경 문제와 대응 방안	2,170,000	73,600	73,600	-	2,096,400	-	2,096,400	계속연구과제
				국가균형발전 주요 현안과 정책 영향분석	8,000,000	-	-	-	8,000,000	-	8,000,000	계속연구과제
				서울시 노인요양시설의 코로나19 감염 실태와 과제	5,100,000	26,000	26,000	-	5,074,000	-	5,074,000	계속연구과제
				서울시 전문직위 전문관 제도 개편방향 검토	3,600,000	165,900	165,900	-	3,434,100	-	3,434,100	계속연구과제
				2021년 제1차 중앙투자심사 대상 사업에 대한 사전검토	1,800,000	954,800	954,800	-	845,200	-	845,200	계속연구과제
				서울시 전세시장 불안 요인 점검 및 시사점	5,208,000	-	-	-	5,208,000	-	5,208,000	계속연구과제
				보행이 편리한 서울시 공간구조 개편방안 연구	10,000,000	-	-	-	10,000,000	-	10,000,000	계속연구과제
				고객 만족도 향상을 위한 서울연구원 연구사업 진단	28,000,000	-	-	-	28,000,000	-	28,000,000	계속연구과제
				공공부문 근무평가제도 운영현황 및 쟁점 분석	5,875,000	-	-	-	5,875,000	-	5,875,000	계속연구과제
경영사업비					499,016,700	493,900,000	25,900,000	5,116,700	468,000,000	468,000,000	-	
	경영관리				99,166,700	96,290,000	-	2,876,700	96,290,000	96,290,000	-	
		청사운영			99,166,700	96,290,000	-	2,876,700	96,290,000	96,290,000	-	
			청사 공사 및 유지 관리		99,166,700	96,290,000	-	2,876,700	96,290,000	96,290,000	-	
				스마트 회의실 구축	43,952,700	42,190,000	-	1,762,700	42,190,000	42,190,000	-	잔여공정 사업비 이월
				근골격계유해요인 조사 및 직무스트레스 평가	6,000,000	5,700,000	-	300,000	5,700,000	5,700,000	-	잔여공정 사업비 이월
				위험성 평가 실시	8,000,000	7,600,000	-	400,000	7,600,000	7,600,000	-	잔여공정 사업비 이월
				OA실 개선공사	19,414,000	19,000,000	-	414,000	19,000,000	19,000,000	-	잔여공정 사업비 이월
				지하공간 개선 공사	21,800,000	21,800,000	-	-	21,800,000	21,800,000	-	잔여공정 사업비 이월
				도시정보				399,850,000	397,610,000	25,900,000	2,240,000	371,710,000
		도시자료분석			83,700,000	81,680,000	25,900,000	2,020,000	55,780,000	55,780,000	-	
			도시정보 수집 및 분석			83,700,000	81,680,000	25,900,000	2,020,000	55,780,000	55,780,000	-

예산과목				사업명	예산현액(A)	지출원인행위액(B)	지출액(C)	원인미필액(불용액) (D=A-C-E)	차기사고이월액(E)			이월사유
분야	부문	정책사업	단위사업						계	원인필(B-C)	원인미필	
				소셜미디어 콘텐츠 구축	8,200,000	8,200,000	-	-	8,200,000	8,200,000	-	잔여공정 사업비 이월
				서울연구데이터서비스 디자인 개선 및 고도화 사업	70,000,000	67,980,000	25,900,000	2,020,000	42,080,000	42,080,000	-	잔여공정 사업비 이월
				GIS기반 금융부동산 데이터분석솔루션(K-Atlas)	5,500,000	5,500,000	-	-	5,500,000	5,500,000	-	잔여공정 사업비 이월
		편집출간 관리		316,150,000	315,930,000	-	220,000	315,930,000	315,930,000	-		
			간행물 발간		316,150,000	315,930,000	-	220,000	315,930,000	315,930,000	-	
				단행본<서울 미래행정학>디자인 계약	7,150,000	6,930,000	-	220,000	6,930,000	6,930,000	-	잔여공정 사업비 이월
				2020년 서울 도시인문학 지원사업 잔금 지급	309,000,000	309,000,000	-	-	309,000,000	309,000,000	-	잔여공정 사업비 이월

나. 명시이월비 내역

서울연구원

(단위 : 원)

예산과목	사업명	예산현액(A)	지출원인행위액(B)	지출액(C)	원인미필액(불용액) (D=A-C-E)	차기명시이월액(E)			이월사유
						계	원인필(B-C)	원인미필	
		해	당	사	항	없	음		

(3) 전년이월액조서(이월비결산조서)

서울연구원

(단위 : 원)

예산과목				전년도이월액	집행액	미집행액	사업내용 및 미집행사유			
분야	부문	정책사업	단위사업				사업명	이월구분	미집행사유	
계				2,100,930,410	1,648,598,249	452,332,161	-			
연구사업비				1,930,888,030	1,478,555,869	452,332,161	-			
	연구과제			1,930,888,030	1,478,555,869	452,332,161	-			
		연구과제 수행		1,930,888,030	1,478,555,869	452,332,161	-			
			정책연구수행비	1,142,976,690	873,437,681	269,539,009	-			
					258,110,210	238,818,350	19,291,860	동북아 평화정착과 공동 번영을 위한 지속가능한 도시간 평화 체제 구축 방안 연구	사고이월	
					14,214,730	9,946,280	4,268,450	민선 7기 서울사회협약 추진을 위한 전략적 방안 연구	사고이월	
					6,818,800	2,200,910	4,617,890	서울시 신설 조직 기능 및 인력 진단을 통한 조직 효율화 방안	사고이월	
					3,528,460	582,000	2,946,460	서울시 에너지 전환 정책의 성과와 개선 방안, 그리고 새로운 방향 모색	사고이월	
					6,093,870	1,980,170	4,113,700	서울시 산업 및 특정개발진흥지구의 성과 진단과 활성화 방향	사고이월	
					7,637,400	1,490,790	6,146,610	서울시 중소기업의 근로환경 실태와 정책 방안	사고이월	
					11,426,800	1,877,400	9,549,400	서울시 스마트시티 주요사업 진단 및 향후 추진방안 연구	사고이월	
	42,353,710			41,523,530	830,180	서울시 대중교통시설의 교통약자 장애친화도 평가 연구	사고이월			
		4,909,820		4,857,300	52,520	도시재생활성화지역의 건축규제완화 실효성 진단 연구	사고이월			
		9,108,000	6,456,680	2,651,320	지방재정 자율성 및 책임성 강화를 위한 지방투자사업 심사체계 개선방안 연구	사고이월				

예산과목				전년도이월액	집행액	미집행액	사업내용 및 미집행사유		
분야	부문	정책사업	단위사업				사업명	이월구분	미집행사유
				8,005,480	4,443,040	3,562,440	서울시 지하시설물 안전관리 개선을 위한 민관협력 방안 연구	사고이월	
				16,656,340	13,683,930	2,972,410	파리협정 이행을 위한 서울시 장기 기후변화 대응 전략	사고이월	
				17,829,150	15,046,770	2,782,380	장애인활동지원사 운영개선 방안 연구	사고이월	
				32,632,180	24,881,860	7,750,320	서울시 청년정책의 진단 및 개선방안 연구	사고이월	
				5,856,510	3,765,860	2,090,650	공익활동 증진을 위한 중간지원조직 역량강화 방안	사고이월	
				3,793,300	2,414,000	1,379,300	서울시 마을정책의 성과와 과제	사고이월	
				18,900,000	9,416,900	9,483,100	서울시 도시재생을 통한 선형공원 사업의 조성효과 분석과 진단	사고이월	
				51,867,860	24,449,600	27,418,260	2050 서울시 탄소중립을 위한 정책 의제 발굴	사고이월	
				17,829,200	11,589,270	6,239,930	서울과 베이징 교류협력 제도화 효과 진단과 개선 방안	사고이월	
				11,950,000	9,366,400	2,583,600	3기 신도시 교통대책에 대한 서울시 도로여건 진단	사고이월	
				205,000,000	176,086,000	28,914,000	2020년 민선7기 서울시정 모니터링 및 정책개선방안 컨설팅	사고이월	
				31,000,000	27,575,320	3,424,680	주민참여 생활권 대기오염관리 도입방안 연구	사고이월	
				150,000,000	74,799,620	75,200,380	2032 서울-평양 공동 하계올림픽 개최 방안 연구	사고이월	
				40,500,000	20,407,700	20,092,300	서울시 자치구별 시니어 일자리 지역기관과 사업에 대한 실태조사	사고이월	
				76,071,590	62,160,091	13,911,499	2019년 ‘작은연구 좋은서울’ 사업	사고이월	
				2,162,480	1,355,260	807,220	서울시 청년예술인 실태 및 지원 사업 혁신방안 연구	사고이월	
				4,290,000	4,290,000	0	전·불·원 시대, 20대 청년의 삶 연구	사고이월	
				14,300,000	14,300,000	0	에너지전환에서의 시민참여형 에너지협동조합의 역할과 발전방향	사고이월	

예산과목				전년도이월액	집행액	미집행액	사업내용 및 미집행사유		
분야	부문	정책사업	단위사업				사업명	이월구분	미집행사유
				7,125,000	7,125,000	0	거대도시 서울의 관점에서 본 직업·환경병 생존자 문화의 개념과 가능성 모색	사고이월	
				14,550,000	14,550,000	0	저층 주거지 화재 예방을 제고를 위한 데이터분석 연구	사고이월	
				14,250,000	14,250,000	0	서울시 거버넌스 장애요인 분석과 발전방안 연구	사고이월	
				14,250,000	14,250,000	0	사회의제 의사결정 플랫폼 사례연구	사고이월	
				19,955,800	13,497,650	6,458,150	서울시 투자·출연기관 교육훈련체계 공유 및 협력 방안 연구	사고이월	
			기초연구수행비	537,239,140	424,703,648	112,535,492			
				13,887,160	2,308,770	11,578,390	용도지역제의 효율적 운용을 위한 토지이용 분류체계 정립 방안	사고이월	
				13,647,050	253,000	13,394,050	폭염과 서울시민의 삶	사고이월	
				7,859,810	4,343,460	3,516,350	서울시 도시외교 기본모형 연구: 구조와 원리를 중심으로	사고이월	
				12,845,170	12,566,230	278,940	2000년대 서울-동경의 도시정책과 사회공간 변화 비교연구	사고이월	
				6,902,520	4,154,700	2,747,820	분권화시대 자치구 도시계획 운영실태와 역할강화 방향	사고이월	
				29,518,200	25,581,380	3,936,820	서울시 문화다양성 지표개발 및 실태조사 연구	사고이월	
				17,243,130	17,033,370	209,760	시민민주주의의 활성화 기본계획 연구(1단계)	사고이월	
				12,681,700	4,426,100	8,255,600	서울형 미세먼지 정책효과 평가모델 개발 및 적용 연구	사고이월	
				13,382,100	10,369,400	3,012,700	빅데이터를 활용한 서울시 보행사고 분석	사고이월	
				6,528,500	5,303,800	1,224,700	대중교통 서비스 측면의 지역 형평성 평가	사고이월	
				101,253,300	79,357,080	21,896,220	강북지역 이전에 따른 서울연구원 신청사 기본구상	사고이월	
				14,938,500	10,419,798	4,518,702	서울시 상업시설의 수급현황 및 입지행태 변화 연구	사고이월	

예산과목				전년도이월액	집행액	미집행액	사업내용 및 미집행사유		
분야	부문	정책사업	단위사업				사업명	이월구분	미집행사유
				100,348,000	99,018,140	1,329,860	서울시 도시형 한옥의 보전현황 및 정책진단	사고이월	
				90,000,000	63,890,060	26,109,940	2020년 민생경제 현장점검 및 소비자 체감경기 전망 조사	사고이월	
				48,102,000	41,319,110	6,782,890	도시 물환경의 미세플라스틱 관리 사례 연구	사고이월	
				48,102,000	44,359,250	3,742,750	서울시 주택지 정비 계획 · 정책연구의 회고와 과제	사고이월	
			현안연구수행비	232,488,100	172,501,180	59,986,920			
				2,142,000	1,025,920	1,116,080	서울시 저소득가구 에너지 소비 실태조사	사고이월	
				3,094,000	725,400	2,368,600	서울시 메이커 스페이스의 산업적 활용 방안	사고이월	
				11,983,200	794,700	11,188,500	국내외 스마트시티 정책 및 사업 추진 동향	사고이월	
				3,882,500	3,454,000	428,500	충남미 사회혁신 정책 포럼	사고이월	
				56,000,000	52,989,380	3,010,620	범안로 확장 타당성조사	사고이월	
				6,167,800	4,518,210	1,649,590	서울형 일회용 플라스틱 포장재 관리를 위한 소비 실태 모니터링 방안	사고이월	
				54,984,000	46,375,840	8,608,160	아동자립통합지원센터 건립 타당성조사	사고이월	
				94,234,600	62,617,730	31,616,870	서부간선도로 유희부지 복합시설 건립 1단계 사업 타당성조사	사고이월	
			수시연구수행비	18,184,100	7,913,360	10,270,740			

예산과목				전년도이월액	집행액	미집행액	사업내용 및 미집행사유		
분야	부문	정책사업	단위사업				사업명	이월구분	미집행사유
				4,500,000	3,325,060	1,174,940	서울 온드림교육센터 운영 현황분석	사고이월	
				542,000	138,000	404,000	서울시 사회복지재정지출의 경제적파급효과	사고이월	
				882,000	27,000	855,000	역사도심 국가상징영역 공간관리 보완과제	사고이월	
				2,560,100	1,696,100	864,000	성북근현대문학기념관 타당성조사 및 기본계획에 대한 검증	사고이월	
				2,552,000	1,565,200	986,800	암사초록길 사업 타당성조사에 대한 검증	사고이월	
				7,148,000	1,162,000	5,986,000	주택시장 안정화 대책에 대한 검토	사고이월	
경영사업비				170,042,380	170,042,380	0			
	경영관리			2,600,000	2,600,000	0			
		청사운영		2,600,000	2,600,000	0			
			청사 공사 및 유지 관리	2,600,000	2,600,000	0	소화설비 개선 공사	사고이월	
	도시정보			167,442,380	167,442,380	0			
		정보서비스		153,862,380	153,862,380	0			
			연구장비 구입 및 운영	153,862,380	153,862,380	0	고성능 컴퓨터 장비 구입	사고이월	
		도시자료분석		13,580,000	13,580,000	0			
			도시정보 수집 및 분석	13,580,000	13,580,000	0	소셜미디어 콘텐츠 구축	사고이월	

(4) 예산전용액조서

서울연구원

(2020.12.31. 기준, 단위 : 원)

전용일자	예산과목(단위사업)	예산액	기지출액	예산잔액	전용과목(단위사업)	전용액	전용사유
2020-07-20	정책연구 수행비	4,117,040,000	1,888,515,553	2,228,524,447	수시연구 수행비	100,000,000	수시연구 수행비의 부족 예산조정
2020-11-13	정책연구 수행비	4,117,040,000	1,888,515,553	2,228,524,447	기초연구 수행비	100,000,000	기초연구 수행비의 부족 예산조정
2020-11-13	정책연구 수행비	4,117,040,000	1,888,515,553	2,228,524,447	수시연구 수행비	100,000,000	수시연구 수행비의 부족 예산조정
2020-11-13	정보시스템 관리 및 운영	647,746,000	585,530,898	62,215,102	연구장비 구입 및 운영	17,000,000	구정연구센터 웹사이트의 운영서버 도입 예산확보
2020-12-21	정책연구 수행비	4,117,040,000	1,888,515,553	2,228,524,447	기초연구 수행비	200,000,000	기초연구 수행비의 부족 예산조정
2020-12-21	정책연구 수행비	4,117,040,000	1,888,515,553	2,228,524,447	현안연구 수행비	100,000,000	현안연구 수행비의 부족 예산조정
2020-12-21	정책연구 수행비	4,117,040,000	1,888,515,553	2,228,524,447	수시연구 수행비	100,000,000	수시연구 수행비의 부족 예산조정
2020-12-21	연구장비 구입 및 운영	341,780,000	338,031,600	3,748,400	간행물 발간	25,000,000	도서인쇄비 부족분 예산조정

(5) 계속비결산조서

가. 총괄

서울연구원

(단위 : 원)

사업명	계속비 연할 예산액						예산현액	원인행위액	지출액	다음연도 이월액	불용액	비고
	계	2017년	2018년	2019년	2020년(당년도 A)	2021년						
	30,107,542,232	1,242,471,827	5,948,272,881	7,432,616,950	8,620,045,457	6,864,135,117	8,620,045,457	23,243,407,115	4,220,556,196	5,039,406,266	1,824,728,851	
강남권 광역복합환승센터 스마트 통합운영시스템 설계 용역(3차)	130,000,000	0	0	0	58,662,630	71,337,370	58,662,630	58,662,630	58,662,630	71,337,370	0	
2040 도시기본계획 수립 용역(2차)	710,000,000	0	0	0	364,121,460	345,878,540	364,121,460	364,121,460	364,121,460	345,878,540	0	
기후변화 대응을 위한 도시계획수립기법에 관한 연구(2차년도)	236,986,000	0	0	0	116,252,510	120,733,490	116,252,510	116,252,510	116,252,510	120,733,490	0	
서울시 종장기 주택시장 안정화 방안 연구 용역(2차)	72,540,000	0	0	0	53,018,110	19,521,890	53,018,110	53,018,110	53,018,110	19,521,890	0	
위례신사선 도시철도 민간투자사업 사업제안서 평가 위탁 용역	200,030,000	0	0	0	199,921,006	108,994	199,921,006	199,921,006	199,921,006	108,994	0	
인공지능 기반의 미래교통운영 기반기술 개발 및 활용(3차)	150,000,000	0	0	0	125,180,240	24,819,760	125,180,240	125,180,240	125,180,240	24,819,760	0	
자율주행을 위한 AI 기반 신호제어시스템 개발(2차)	168,651,000	0	0	0	102,338,878	66,312,122	102,338,878	102,338,878	102,338,878	66,312,122	0	
서울 도시기본계획 모니터링 체계 운영(2019년도)	144,000,000	0	0	0	112,875,030	31,124,970	112,875,030	112,875,030	112,875,030	31,124,970	0	
서울시(강북강남권) 건축자산 발굴 및 실태조사(2차)	97,698,180	0	0	0	86,970,720	10,727,460	86,970,720	86,970,720	86,970,720	10,727,460	0	
환경영향평가서 작성계획서 및 평가서 초안 검토용역	69,517,460	0	0	0	45,469,640	24,047,820	45,469,640	45,469,640	45,469,640	24,047,820	0	
2030 새활용 선도도시 서울 마스터플랜 수립 학술용역	146,700,000	0	0	0	129,154,650	17,545,350	129,154,650	129,154,650	129,154,650	17,545,350	0	
도시생태현황도 정비 및 정책 활용방안 연구	147,000,000	0	0	0	111,862,830	35,137,170	111,862,830	111,862,830	111,862,830	35,137,170	0	
서울시 도시교통정비 중기계획 수립 연구	220,300,000	0	0	0	57,678,210	162,621,790	57,678,210	57,678,210	57,678,210	162,621,790	0	
지하건축물의 도시계획적 관리방안 연구	240,160,000	0	0	0	33,932,850	206,227,150	33,932,850	33,932,850	33,932,850	206,227,150	0	
대규모점포에 대한 도시계획적 입지관리 개선방안 연구용역(2차)	48,478,000	0	0	0	33,522,990	14,955,010	33,522,990	33,522,990	33,522,990	14,955,010	0	
법인택시 월급제 도입 및 정착방안 연구용역	77,600,000	0	0	0	66,437,640	11,162,360	66,437,640	66,437,640	66,437,640	11,162,360	0	
2020년도 수도권 여객O/D 현행화 공동사업(수도권) 용역	126,000,000	0	0	0	72,970,330	53,029,670	72,970,330	72,970,330	72,970,330	53,029,670	0	
2040년 수도권 광역도시계획 수립 및 대도시권 계획 체계 구축방안 공동연구 용역(2차)	229,097,000	0	0	0	110,711,270	118,385,730	110,711,270	110,711,270	110,711,270	118,385,730	0	
서울시 치매 관리 종장기 발전 계획수립 연구	50,000,000	0	0	0	45,149,080	4,850,920	45,149,080	45,149,080	45,149,080	4,850,920	0	
생활임금제 시행효과 분석 및 장기발전방향 연구	58,200,000	0	0	0	46,598,710	11,601,290	46,598,710	46,598,710	46,598,710	0	11,601,290	
서울-평양 간 경제발전축 형성과 연계한 미래공간 발전전략 수립 용역(2차)	90,400,000	0	0	0	30,342,580	60,057,420	30,342,580	30,342,580	30,342,580	60,057,420	0	

사업명	계속비 연할 예산액						예산현액	원인행위액	지출액	다음연도 이월액	불용액	비고
	계	2017년	2018년	2019년	2020년(당년도 A)	2021년						
인도네시아 자카르타 대중버스체계 개선 전략 수립 지원사업	91,276,871	0	0	0	82,462,700	8,814,171	82,462,700	82,462,700	82,405,762	0	8,814,171	
2020년 상반기 실적가점 평가 용역	19,300,000	0	0	0	13,110,460	6,189,540	13,110,460	13,110,460	13,110,460	6,189,540	0	
서울예술인플랜 수립을 위한 실태조사	68,000,000	0	0	0	58,916,690	9,083,310	58,916,690	58,916,690	58,916,690	9,083,310	0	
서울시 녹색건축물 2차 조성계획 수립을 위한 연구용역	94,080,000	0	0	0	38,937,160	55,142,840	38,937,160	38,937,160	38,937,160	55,142,840	0	
도시계획시설 기능 고도화 방안 연구 용역(2차)	108,600,000	0	0	0	70,941,420	37,658,580	70,941,420	70,941,420	70,941,420	37,658,580	0	
서울특별시 관련 광역교통시설 검토 용역	27,272,720	0	0	0	12,852,180	14,420,540	12,852,180	12,852,180	12,852,180	0	14,420,540	
서울형 용도지역 체계재편 실행계획 수립(1차)	200,000,000	0	0	0	131,233,980	68,766,020	131,233,980	131,233,980	131,233,980	68,766,020	0	
지속가능한 서울시 스마트 모빌리티 체계 구축방안 연구용역	95,400,000	0	0	0	40,883,750	54,516,250	40,883,750	40,883,750	39,316,250	54,516,250	0	
서울새활용플라자 2단계 타당성 조사 및 기본계획 수립 학술용역	140,650,000	0	0	0	58,594,320	82,055,680	58,594,320	58,594,320	58,594,320	82,055,680	0	
서울시 복지실태조사 연구용역	279,285,000	0	0	0	203,008,720	76,276,280	203,008,720	203,008,720	122,508,720	76,276,280	0	
2020년 서울시 주거실태조사 용역	320,100,000	0	0	0	237,938,110	82,161,890	237,938,110	237,938,110	26,938,110	82,161,890	0	
녹색교통지역 확대 타당성 검토 연구	149,300,000	0	0	0	43,395,550	105,904,450	43,395,550	43,395,550	43,395,550	105,904,450	0	
'20년도 서울 미래유산 발굴·활용방안 수립 용역	72,000,000	0	0	0	48,174,100	23,825,900	48,174,100	48,174,100	43,974,100	23,825,900	0	
공공부지 전략거점 개발계획 수립 용역(2차)	68,960,000	0	0	0	39,143,220	29,816,780	39,143,220	39,143,220	39,143,220	29,816,780	0	
공공부지를 활용한 민간협력적 사업모델 개발 용역(2차)	134,290,000	0	0	0	67,929,130	66,360,870	67,929,130	67,929,130	67,929,130	0	66,360,870	
서울혁신파크 전역부지 교육 연구 혁신클러스터 조성 기본계획 및 타당성조사 용역	170,188,800	0	0	0	126,371,000	43,817,800	126,371,000	126,371,000	126,371,000	43,817,800	0	
서울시 공공토지자원 활용 기본계획 수립 용역(1차)	300,000,000	0	0	0	102,049,780	197,950,220	102,049,780	102,049,780	102,049,780	197,950,220	0	
스마트안전도시 기본계획 수립 연구 용역	80,510,000	0	0	0	56,287,550	24,222,450	56,287,550	56,287,550	56,287,550	0	24,222,450	
서울시 자전거 이용 활성화 중장기 종합계획 수립 학술용역	167,540,000	0	0	0	24,071,490	143,468,510	24,071,490	24,071,490	24,071,490	143,468,510	0	
서울시 주거지역 주차수요 관리를 위한 개선방안 연구 용역	97,000,000	0	0	0	64,470,510	32,529,490	64,470,510	64,470,510	64,470,510	32,529,490	0	
홍릉일대 도시재생활성화계획 수립 등 용역(2차)	69,095,000	0	0	0	41,605,770	27,489,230	41,605,770	41,605,770	41,605,770	27,489,230	0	
찾아가는 동주민센터 2기 발전을 위한 성과관리 학술용역	97,000,000	0	0	0	53,717,600	43,282,400	53,717,600	53,717,600	53,717,600	43,282,400	0	
연남동 일대 지하주차장 개발 민간투자사업 제안서 내용 검토 용역	100,000,000	0	0	0	69,624,980	30,375,020	69,624,980	69,624,980	55,224,980	30,375,020	0	
2020년 서울경제 모니터링 용역	113,400,000	0	0	0	82,550,840	30,849,160	82,550,840	82,550,840	47,550,840	30,849,160	0	
주차서비스 플랫폼 3.0 구축 사업 타당성 및 민자적격성 조사	96,000,000	0	0	0	72,628,310	23,371,690	72,628,310	72,628,310	58,378,310	23,371,690	0	
권역별 시민청 조성 기본구상 및 타당성 조사 용역	108,000,000	0	0	0	78,575,260	29,424,740	78,575,260	78,575,260	78,575,260	29,424,740	0	

사업명	계속비 연할 예산액						예산현액	원인행위액	지출액	다음연도 이월액	불용액	비고
	계	2017년	2018년	2019년	2020년(당년도 A)	2021년						
2040 준공업지역 종합발전계획 수립(1차)	200,000,000	0	0	0	146,396,100	53,603,900	146,396,100	146,396,100	146,396,100	53,603,900	0	
서울시 환경보건 및 화학물질관리 종합계획 수립 용역	88,471,000	0	0	0	18,160,780	70,310,220	18,160,780	18,160,780	18,160,780	70,310,220	0	
역세권 중심의 미래서울 도시발전전략 연구 용역	144,000,000	0	0	0	54,425,920	89,574,080	54,425,920	54,425,920	54,425,920	89,574,080	0	
2020년 서울서베이 설계·분석 용역	172,727,000	0	0	0	88,924,740	83,802,260	88,924,740	88,924,740	88,924,740	83,802,260	0	
도시계획시설 입지기준 및 실시계획인가 개선방안 연구(1차)	200,000,000	0	0	0	37,322,920	162,677,080	37,322,920	37,322,920	37,322,920	162,677,080	0	
역사도심 기본계획 재정비 용역(1차)	138,300,000	0	0	0	110,179,990	28,120,010	110,179,990	110,179,990	110,179,990	28,120,010	0	
서울 청년패널조사 용역	91,000,000	0	0	0	19,718,610	71,281,390	19,718,610	19,718,610	19,718,610	71,281,390	0	
서울시 건물 온실가스 총량제 시행방안 학술용역	164,900,000	0	0	0	32,559,290	132,340,710	32,559,290	32,559,290	32,559,290	132,340,710	0	
시민행복증진 기본계획 수립을 위한 학술연구용역	43,650,000	0	0	0	29,920,190	13,729,810	29,920,190	29,920,190	29,920,190	0	13,729,810	
서울시설공단 본부 조직 진단 및 효율적 조직 운영방안 수립	63,050,000	0	0	0	44,201,120	18,848,880	44,201,120	44,201,120	44,201,120	18,848,880	0	
서울시 도시외교(2021-2025) 기본계획 수립 학술연구 용역	79,200,000	0	0	0	19,184,480	60,015,520	19,184,480	19,184,480	19,184,480	60,015,520	0	
서울시 기후예산제 도입방안에 관한 연구	65,000,000	0	0	0	10,069,830	54,930,170	10,069,830	10,069,830	8,069,830	54,930,170	0	
도로관리 혁신방안 연구용역	48,500,000	0	0	0	14,262,440	34,237,560	14,262,440	14,262,440	14,262,440	34,237,560	0	
서울공공주택 공급·관리계획 수립 학술용역(1차)	220,000,000	0	0	0	7,832,390	212,167,610	7,832,390	7,832,390	7,832,390	212,167,610	0	
2020년 하반기 실적가점 평가용역	19,300,000	0	0	0	18,205,030	1,094,970	18,205,030	18,205,030	18,205,030	1,094,970	0	
제7차 권역별 관광개발계획 수립 연구용역	96,000,000	0	0	0	9,520,860	86,479,140	9,520,860	9,520,860	9,520,860	86,479,140	0	
종곡1동 주차장 등 3개소 민간투자사업 운영종료에 따른 관리이행계획 수립 용역	243,400,000	0	0	0	0	243,400,000	0	0	0	243,400,000	0	
갈고쇠은거리 일대 민간투자사업 협상 및 실시협약 변경 용역	100,000,000	0	0	0	0	100,000,000	0	0	0	100,000,000	0	
포스트코로나 시대 대비 장기경제정책 수립을 위한 기초조사 용역	127,182,000	0	0	0	0	127,182,000	0	0	0	127,182,000	0	
2040 준공업지역 종합발전계획 수립(2차)	307,200,000	0	0	0	0	307,200,000	0	0	0	307,200,000	0	
서울형 용도지역 체계재편 실행계획 수립(2차)	469,600,000	0	0	0	0	469,600,000	0	0	0	469,600,000	0	
공원운영 관리체계 개선방안 기본계획(2차)	26,454,000	0	0	24,364,400	0	2,089,600	0	24,364,400	0	0	2,089,600	
서울시(중부권) 한옥 등 건축자산 발굴 기초 및 실태조사 용역(2차)	75,471,000	0	0	67,170,990	0	8,300,010	0	67,170,990	0	0	8,300,010	
서울시 주차상한제 정책 평가를 통한 개선방안 연구 용역	184,300,000	0	0	94,153,049	57,944,660	32,202,291	57,944,660	152,097,709	0	0	32,202,291	
환경영향평가서 작성계획서 및 평가서 초안 검토 용역	35,640,000	0	0	23,674,280	0	11,965,720	0	23,674,280	0	0	11,965,720	
근로자복지관 기능 및 역할 확대방안 학술연구 용역	41,430,000	0	0	35,913,910	0	5,516,090	0	35,913,910	0	0	5,516,090	

사업명	계속비 연할 예산액						예산현액	원인행위액	지출액	다음연도 이월액	불용액	비고
	계	2017년	2018년	2019년	2020년(당년도 A)	2021년						
교통개선 및 관광활성화를 위한 新이동수단 도입 기본계획 수립(2차)	125,790,000	0	0	97,588,350	20,140,800	8,060,850	20,140,800	117,729,150	0	0	8,060,850	
인공지능 기반의 미래교통운영 기반기술 개발 및 활용(2차년도)	120,000,000	0	0	106,928,810	13,071,190	0	13,071,190	120,000,000	0	0	0	
2019년 서울시 주거실태조사 용역(기획 및 보고서 작성 부문)	48,500,000	0	0	3,545,100	38,172,490	6,782,410	38,172,490	41,717,590	0	0	6,782,410	
2019년도 전국여객 O/D현행화 공동사업(수도권) 용역	126,000,000	0	0	107,576,620	9,958,030	8,465,350	9,958,030	117,534,650	0	0	8,465,350	
서울시 지역균형발전 계획 수립 용역	279,576,000	0	0	105,894,060	142,739,050	30,942,890	142,739,050	248,633,110	0	0	30,942,890	
2019년 상반기 실적가점 평가 용역	19,300,000	0	0	17,239,480	0	2,060,520	0	17,239,480	0	0	2,060,520	
교통유발부담금제도 개선방안 연구 용역	71,272,000	0	0	53,998,850	14,358,970	2,914,180	14,358,970	68,357,820	0	0	2,914,180	
제2차 서울특별시 지속가능발전 기본계획 및 이행계획 수립 연구	107,990,000	0	0	74,893,240	28,392,340	4,704,420	28,392,340	103,285,580	0	0	4,704,420	
지역균형발전을 위한 도시계획사업 관리방안 연구 용역	140,247,000	0	0	87,932,080	37,243,210	15,071,710	37,243,210	125,175,290	0	0	15,071,710	
도시계획시설 광장의 효율적 관리방안 수립 용역	190,557,000	0	0	88,099,451	95,400,310	7,057,239	95,400,310	183,499,761	0	0	7,057,239	
서울시 지역에너지계획 2040수립 학술 용역	178,400,000	0	0	89,254,310	80,661,750	8,483,940	80,661,750	169,916,060	0	0	8,483,940	
녹색교통진흥지역 맞춤형 교통수요관리정책 도입 방안 연구 용역	99,671,000	0	0	34,440,530	57,612,470	7,618,000	57,612,470	92,053,000	0	0	7,618,000	
2040년 수도권 광역도시계획 수립 및 대도시권 계획 체계 구축방안 공동연구 용역(1차)	257,847,000	0	0	125,440,780	106,073,280	26,332,940	106,073,280	231,514,060	0	0	26,332,940	
기후변화 대응을 위한 도시계획 수립 기법에 관한 연구 용역(1차)	189,589,000	0	0	97,841,450	79,114,730	12,632,820	79,114,730	176,956,180	0	0	12,632,820	
남현동 주택가 민자주차장 타당성 및 적격성 재조사 용역	107,573,000	0	0	95,601,150	0	11,971,850	0	95,601,150	0	0	11,971,850	
2040 도시기본계획 수립 용역(1차)	700,000,000	0	0	545,944,030	100,581,050	53,474,920	100,581,050	646,525,080	0	0	53,474,920	
2030 서울생활권백서 제작 용역	49,000,000	0	0	43,331,000	0	5,669,000	0	43,331,000	0	0	5,669,000	
10분 동네 생활SOC 3개년 확충계획 백서 제작 용역	132,000,000	0	0	65,198,760	54,476,530	12,324,710	54,476,530	119,675,290	0	0	12,324,710	
도시계획시설 기능 고도화 방안 연구 용역(1차)	200,000,000	0	0	59,464,090	123,505,730	17,030,180	123,505,730	182,969,820	0	0	17,030,180	
찾아가는 동주민센터 4단계 성과관리 학술 용역	97,000,000	0	0	72,633,710	8,606,490	15,759,800	8,606,490	81,240,200	0	0	15,759,800	
3D기반 Virtual Seoul 정보전략계획(ISP) 수립 용역	43,090,910	0	0	35,073,080	1,013,100	7,004,730	1,013,100	36,086,180	0	0	7,004,730	
도심제조업 스마트엔지니어링 활성화 방안 연구 학술 용역	67,900,000	0	0	45,856,610	7,447,690	14,595,700	7,447,690	53,304,300	0	0	14,595,700	
위탁개발사업 개선 및 활성화 방안 수립 용역(2차)	24,498,000	0	0	20,436,530	0	4,061,470	0	20,436,530	0	0	4,061,470	
서울시 중장기 주택시장 안정화 방안 연구용역(1차)	400,000,000	0	0	249,118,560	98,635,570	52,245,870	98,635,570	347,754,130	0	0	52,245,870	
강남권 광역복합환승센터 스마트 통합운영시스템 설계 용역(2차)	130,000,000	0	0	83,744,650	20,333,510	25,921,840	20,333,510	104,078,160	0	0	25,921,840	
2019년 서울경제 모니터링 용역	171,888,000	0	0	92,824,980	53,605,780	25,457,240	53,605,780	146,430,760	0	0	25,457,240	

사업명	계속비 연할 예산액						예산현액	원인행위액	지출액	다음연도 이월액	불용액	비고
	계	2017년	2018년	2019년	2020년(당년도 A)	2021년						
서울-평양 간 경제발전축 형성권 연계한 미래공간 발전전략 수립 용역(1차)	76,000,000	0	0	25,243,370	39,822,350	10,934,280	39,822,350	65,065,720	0	0	10,934,280	
2030 서울도시기본계획 모니터링 용역(2018년도)(2차)	45,500,000	0	0	31,665,400	5,640,800	8,193,800	5,640,800	37,306,200	0	0	8,193,800	
어린이대공원 재조성 기본계획 용역	130,500,000	0	0	27,320,060	91,597,930	11,582,010	91,597,930	118,917,990	0	0	11,582,010	
노후 민간건축물의 효율적 안전관리를 위한 실행방안 수립 용역	102,110,000	0	0	38,969,490	58,209,010	4,931,500	58,209,010	97,178,500	0	0	4,931,500	
서울시 공공형 아동학대예방센터 설치 타당성 조사 및 기본계획 수립 용역	94,715,000	0	0	41,631,810	48,921,150	4,162,040	48,921,150	90,552,960	0	0	4,162,040	
장애인 이동권의 안정적 확보를 위한 특별교통수단시스템 개선 연구 용역	77,600,000	0	0	40,014,950	4,366,910	33,218,140	4,366,910	44,381,860	0	0	33,218,140	
서울시 자원순환 시행계획(2018~2027) 수립 학술 용역(2차)	32,000,000	0	0	27,443,010	(559,190)	5,116,180	(559,190)	26,883,820	0	0	5,116,180	
서울아레나 복합문화시설 민간투자사업 사업제안서 평가 용역	58,200,000	0	0	55,246,240	0	2,953,760	0	55,246,240	0	0	2,953,760	
2019년 택시서비스 시민만족도 조사 용역	82,154,000	0	0	77,719,670	1,630,000	2,804,330	1,630,000	79,349,670	0	0	2,804,330	
공공부지 전략거점 개발계획 수립 용역(1차)	103,440,000	0	0	25,976,740	69,915,970	7,547,290	69,915,970	95,892,710	0	0	7,547,290	
서울시 환경보건 및 화학물질 관리계획 수립을 위한 정책개발 연구	48,500,000	0	0	32,375,750	9,921,820	6,202,430	9,921,820	42,297,570	0	0	6,202,430	
홍릉일대 도시재생활성화계획 수립 등 용역(1차)	138,188,000	0	0	27,918,440	84,459,760	25,809,800	84,459,760	112,378,200	0	0	25,809,800	
시민참여형 서울행복지표 구축 및 정책연계를 위한 학술 용역	67,900,000	0	0	63,064,070	0	4,835,930	0	63,064,070	0	0	4,835,930	
서울시 인권영향평가제도 운영 용역	30,000,000	0	0	23,074,430	0	6,925,570	0	23,074,430	0	0	6,925,570	
서울시(강북강남권) 건축자산 발굴 및 실태조사(1차)	91,392,000	0	0	82,159,886	1,277,700	7,954,414	1,277,700	83,437,586	0	0	7,954,414	
서울특별시 광역교통체계 현황 및 문제점 분석	19,772,727	0	0	12,211,430	713,800	6,847,497	713,800	12,925,230	0	0	6,847,497	
제4차 서울특별시 택시총량제 산정을 위한 학술연구 용역	42,620,000	0	0	30,020,650	5,501,100	7,098,250	5,501,100	35,521,750	0	0	7,098,250	
자치구 마을자치지원센터 직무분석 연구 용역	40,000,000	0	0	30,299,160	6,101,750	3,599,090	6,101,750	36,400,910	0	0	3,599,090	
자율주행을 위한 AI 기반 신호제어시스템 개발(1차)	131,000,000	0	0	63,614,350	57,134,650	10,251,000	57,134,650	120,749,000	0	0	10,251,000	
성동형 초등돌봄 통합지원체계 구축 연구 용역	55,000,000	0	0	46,124,320	4,239,550	4,636,130	4,239,550	50,363,870	0	0	4,636,130	
역사도심 생활유산 실태조사 및 관리방안 연구 용역	88,270,000	0	0	2,070,100	86,183,980	15,920	86,183,980	88,254,080	0	0	15,920	
역사도심 특화산업 발전방안 연구 용역	343,380,000	0	0	40,009,850	250,707,600	52,662,550	250,707,600	290,717,450	0	0	52,662,550	
노원구 건강도시 프로파일 연구 용역	36,363,000	0	0	6,963,078	29,253,100	146,822	29,253,100	36,216,178	0	0	146,822	
2030 한강 여가활성화 기본계획 수립 연구 용역	126,419,000	0	0	14,949,070	99,366,930	12,103,000	99,366,930	114,316,000	0	0	12,103,000	
2019년 하반기 실적가점 평가 용역	19,300,000	0	0	17,435,980	(73,360)	1,937,380	(73,360)	17,362,620	0	0	1,937,380	
2단계 수도권 대기환경관리 기본계획 시행을 위한 서울시 세부계획(20~24)수립 연구 용역	158,727,000	0	0	4,324,000	116,631,420	37,771,580	116,631,420	120,955,420	0	0	37,771,580	

사업명	계속비 연할 예산액						예산현액	원인행위액	지출액	다음연도 이월액	불용액	비고
	계	2017년	2018년	2019년	2020년(당년도 A)	2021년						
공공부지를 활용한 민간협력적 사업모델 개발 용역(1차)	124,510,000	0	0	11,196,580	92,041,130	21,272,290	92,041,130	103,237,710	0	0	21,272,290	
검고싶은거리 일대 지하공간 개발 수요예측 및 민자 적격성 재조사 전문기관 검증 용역	120,000,000	0	0	30,562,660	81,487,110	7,950,230	81,487,110	112,049,770	0	0	7,950,230	
북한재난 관리체계 구축을 위한 연구용역	48,500,000	0	0	9,376,380	35,046,230	4,077,390	35,046,230	44,422,610	0	0	4,077,390	
대규모점포에 대한 도시계획적 입지관리 개선방안 연구용역	90,000,000	0	0	14,851,920	68,520,700	6,627,380	68,520,700	83,372,620	0	0	6,627,380	
반포천 복개 주차장 등 7개소 민간투자사업 운영종료에 따른 관리이행계획 수립 용역	421,403,000	0	0	3,720,800	356,574,840	61,107,360	356,574,840	360,295,640	0	0	61,107,360	
동북아 청년혁신파크 혁신단체 입주시설 조성 기본계획 수립 용역	40,000,000	0	0	8,815,830	25,175,680	6,008,490	25,175,680	33,991,510	0	0	6,008,490	
서울시 아동권리보호 및 아동친화도시 조성을 위한 2019년 아동영향평가 (시범)용역	34,909,000	0	0	3,843,240	28,725,450	2,340,310	28,725,450	32,568,690	0	0	2,340,310	
한강공원 주차장 관리방안 연구용역	41,477,000	0	0	2,073,300	35,271,510	4,132,190	35,271,510	37,344,810	0	0	4,132,190	
자전거전용도로(CRT)구축 타당성조사 및 기본계획 수립 용역	291,000,000	0	0	2,364,950	269,306,130	19,328,920	269,306,130	271,671,080	0	0	19,328,920	
서울시 아동복지정책 기본계획 마련을 위한 학술용역	130,909,000	0	0	2,682,200	116,114,520	12,112,280	116,114,520	118,796,720	0	0	12,112,280	
도시관리차원의 지상공간정책 가이드라인 연구용역	257,455,000	0	0	222,920	193,197,728	64,034,352	193,197,728	193,420,648	0	0	64,034,352	
서울시 골목길재생사업 모니터링·평가 및 혁신방안 수립 용역	51,753,000	0	0	0	22,721,900	29,031,100	22,721,900	22,721,900	0	0	29,031,100	
서울시 조직체계 혁신방안 연구용역	79,200,000	0	0	322,300	69,569,875	9,307,825	69,569,875	69,892,175	0	0	9,307,825	
SETEC일대 종합관리방안 수립 용역(2차)	112,500,000	0	105,417,030	6,475,840	0	607,130	0	111,892,870	0	0	607,130	
도시관리계획(용도지역) 재정비 용역(2차)	255,379,000	0	110,726,940	135,507,460	9,035,000	109,600	9,035,000	255,269,400	0	0	109,600	
광화문광장 개선 종합기본계획 수립(2차)	31,284,687	0	27,086,340	4,156,850	0	41,497	0	31,243,190	0	0	41,497	
환경영향평가서 작성계획서 및 평가서 초안 검토 용역	23,160,000	0	17,275,340	2,291,360	0	3,593,300	0	19,566,700	0	0	3,593,300	
교통개선 및 관광활성화를 위한 新이동수단 도입 기본계획 수립(1차)	219,395,000	0	193,012,390	12,919,900	6,234,500	7,228,210	6,234,500	212,166,790	0	0	7,228,210	
2018년 서울경제 모니터링 용역	190,056,000	0	115,919,210	71,452,470	0	2,684,320	0	187,371,680	0	0	2,684,320	
서울특별시 도로건설관리계획 수립 학술 용역(2차)	168,030,000	0	146,775,480	11,925,030	9,314,800	14,690	9,314,800	168,015,310	0	0	14,690	
도로공간 입체개발 법제화에 따른 가이드라인 연구 용역	226,500,000	0	71,553,610	133,532,030	8,040,000	13,374,360	8,040,000	213,125,640	0	0	13,374,360	
2018년도 전국여객 O/D 현행화 공동사업(수도권) 용역	106,000,000	0	78,485,790	27,504,300	0	9,910	0	105,990,090	0	0	9,910	
서울시 복지실대조사 및 격차해소에 관한 연구 용역	283,797,000	0	251,173,830	32,555,690	0	67,480	0	283,729,520	0	0	67,480	
서울시 지역균형발전을 위한 실태분석 및 정책방향 설정 연구 용역	141,135,000	0	107,722,660	32,964,210	0	448,130	0	140,686,870	0	0	448,130	
청계천 시설물 유지관리 마스터플랜 수립 연구 용역	139,292,000	0	112,288,540	18,136,750	0	8,866,710	0	130,425,290	0	0	8,866,710	
2018년 상반기 실적가점 평가 용역	19,300,000	0	16,674,520	2,612,760	0	12,720	0	19,287,280	0	0	12,720	

사업명	계속비 연할 예산액						예산현액	원인행위액	지출액	다음연도 이월액	불용액	비고
	계	2017년	2018년	2019년	2020년(당년도 A)	2021년						
도시공간정책 차원의 부담가능 임대주택 확충기반 마련 연구 용역	141,384,000	0	50,577,280	80,062,940	7,738,200	3,005,580	7,738,200	138,378,420	0	0	3,005,580	
도시여건 변화에 따른 도시계획체계 재정립 방안 연구 용역	142,116,000	0	106,322,580	28,273,010	2,132,900	5,387,510	2,132,900	136,728,490	0	0	5,387,510	
자전거 이용환경 개선방안 연구 용역	87,300,000	0	64,504,710	17,146,200	0	5,649,090	0	81,650,910	0	0	5,649,090	
서울형 마이크로크레딧 사업 성과분석 및 개선방안 수립 학술 용역	58,200,000	0	50,027,940	6,295,760	0	1,876,300	0	56,323,700	0	0	1,876,300	
찾아가는 동주민센터 3단계 성과관리 학술용역	87,300,000	0	56,584,140	29,333,300	0	1,382,560	0	85,917,440	0	0	1,382,560	
해외사례와의 비교를 통한 한국형 커뮤니티 케어 개념 정립 및 추진방향 연구	48,533,290	0	44,230,130	2,679,660	0	1,623,500	0	46,909,790	0	0	1,623,500	
2018 서울서베이 설계 분석 용역	180,000,000	0	116,085,958	42,404,140	0	21,509,902	0	158,490,098	0	0	21,509,902	
홍릉 일대 지역재생 및 활성화 기본구상 수립 용역	127,853,000	0	40,681,490	81,814,110	5,309,000	48,400	5,309,000	127,804,600	0	0	48,400	
서울시민 복지기준 2단계 추진방안 연구 용역	28,800,000	0	25,610,950	3,097,270	0	91,780	0	28,708,220	0	0	91,780	
서울특별시 균형발전계획 수립	45,000,000	0	28,254,020	5,647,610	0	11,098,370	0	33,901,630	0	0	11,098,370	
2018 수도권 통합요금 정산검증 용역	157,090,909	0	139,594,050	14,489,230	0	3,007,629	0	154,083,280	0	0	3,007,629	
서울시 인권영향평가 제도 도입에 관한 연구	48,500,000	0	38,288,210	6,857,320	0	3,354,470	0	45,145,530	0	0	3,354,470	
미래 시정운영방향 설정을 위한 서울시 전환의제 발굴 연구 용역	105,600,000	0	81,882,190	8,979,380	0	14,738,430	0	90,861,570	0	0	14,738,430	
2018년도 서울 미래유산 발굴 및 기본계획('19~'23) 수립을 위한 용역	90,000,000	0	62,557,560	27,173,890	0	268,550	0	89,731,450	0	0	268,550	
특별교통수단 운영 효율화 및 저상버스 보급확대를 위한 제도개선 연구	88,100,000	0	16,695,727	59,717,530	2,839,000	8,847,743	2,839,000	79,252,257	0	0	8,847,743	
공원운영 관리체계 개선방안 기본계획(1차)	79,364,000	0	45,008,200	30,993,500	0	3,362,300	0	76,001,700	0	0	3,362,300	
서울시 지하도상가 중장기 발전방안 연구 용역	184,000,000	0	41,805,020	136,536,000	4,033,000	1,625,980	4,033,000	182,374,020	0	0	1,625,980	
서울시(중부권) 한옥 등 건축자산 발굴기초 및 실태조사 용역(1차)	92,242,000	0	48,034,250	42,226,510	0	1,981,240	0	90,260,760	0	0	1,981,240	
18년도 서울시민 인권의식 실태조사	85,400,000	0	64,982,990	12,703,410	0	7,713,600	0	77,686,400	0	0	7,713,600	
서울시 수질오염총량관리 2단계 기본계획 수립 용역	206,846,000	0	8,345,560	76,084,920	69,821,650	52,593,870	69,821,650	154,252,130	0	0	52,593,870	
공공산업지원시설 운영 및 기업지원 방안 연구 용역	61,727,000	0	20,530,480	37,591,140	2,265,000	1,340,380	2,265,000	60,386,620	0	0	1,340,380	
서울시 사회주택 기본계획 수립 연구 용역	115,200,000	0	37,983,810	63,008,140	5,658,000	8,550,050	5,658,000	106,649,950	0	0	8,550,050	
소상공인 종합지원을 위한 재단의 발전적 역할방안 연구	81,800,000	0	33,523,940	32,427,640	2,052,000	13,796,420	2,052,000	68,003,580	0	0	13,796,420	
서울시 초미세먼지 상세모니터링 해석과 2030 대기환경관리 로드맵 수립 연구	348,270,000	0	14,101,010	273,215,783	24,015,930	36,937,277	24,015,930	311,332,723	0	0	36,937,277	
수도권 대중교통 통합환승 요금체계 개선방안 연구 용역	67,636,363	0	26,271,940	23,556,990	16,985,000	822,433	16,985,000	66,813,930	0	0	822,433	
영등포구 조직진단 연구 용역	80,900,000	0	17,752,920	53,653,390	2,917,000	6,576,690	2,917,000	74,323,310	0	0	6,576,690	

사업명	계속비 연할 예산액						예산현액	원인행위액	지출액	다음연도 이월액	불용액	비고
	계	2017년	2018년	2019년	2020년(당년도 A)	2021년						
인공지능 기반의 미래교통운영 기반기술 개발 및 활용(1차년도)	30,000,000	0	16,988,530	13,011,470	0	0	0	30,000,000	0	0	0	
가용자원을 활용한 지역돌봄 서비스 프로그램 마련 연구	49,571,750	0	46,309,120	3,260,030	0	2,600	0	49,569,150	0	0	2,600	
2018년 택시서비스 시민만족도 조사 용역	80,220,000	0	71,249,350	8,578,220	0	392,430	0	79,827,570	0	0	392,430	
위례신도시 신교통수단(위례선) 사업계획 재수립 연구 용역	208,415,924	0	73,987,700	118,572,810	2,252,000	13,603,414	2,252,000	194,812,510	0	0	13,603,414	
마곡산업단지 백서 제작 용역	70,500,000	0	8,085,130	50,283,810	2,345,000	9,786,060	2,345,000	60,713,940	0	0	9,786,060	
2018년 하반기 실적가점 평가 용역	19,300,000	0	17,063,500	1,229,990	0	1,006,510	0	18,293,490	0	0	1,006,510	
서울 관문도시 조성 마스터플랜 수립 용역	264,500,000	0	10,454,570	115,939,090	20,140,010	117,966,330	20,140,010	146,533,670	0	0	117,966,330	
2030 서울도시기본계획 모니터링 용역(2018년도)(1차)	100,000,000	0	11,503,180	72,334,310	4,749,000	11,413,510	4,749,000	88,586,490	0	0	11,413,510	
종량 비전 플랜 수립 학술 용역	48,404,000	0	12,389,350	30,771,510	1,676,000	3,567,140	1,676,000	44,836,860	0	0	3,567,140	
서울시 자원순환 시행계획(2018~2027)수립 학술 용역(1차)	150,000,000	0	9,754,920	115,191,150	11,050,620	14,003,310	11,050,620	135,996,690	0	0	14,003,310	
제5차 국토종합계획 수립을 위한 서울특별시 지역계획 수립 지원	10,000,000	0	2,422,800	4,260,000	0	3,317,200	0	6,682,800	0	0	3,317,200	
서울특별시 물순환 회복 기본계획 수립 용역(1차)	112,990,100	0	4,403,300	96,903,370	0	11,683,430	0	101,306,670	0	0	11,683,430	
서울숲의 미래상 설정 및 조성 운영 관리 기본계획 수립 용역	419,440,000	0	17,612,690	358,943,270	22,247,500	20,636,540	22,247,500	398,803,460	0	0	20,636,540	
도시공간을 활용한 Eco-Bike Line 조성방안 학술 용역	145,500,000	0	6,596,480	123,830,540	0	15,072,980	0	130,427,020	0	0	15,072,980	
강남권 광역복합환승센터 스마트 통합운영시스템 설계 용역(1차)	79,300,000	0	1,292,600	55,076,050	0	22,931,350	0	56,368,650	0	0	22,931,350	
서울시 전 지역 빈집 실태조사 용역	80,000,000	0	302,000	68,851,610	3,421,000	7,425,390	3,421,000	72,574,610	0	0	7,425,390	
서울시 집단에너지 인프라 구축 및 신재생에너지 확대 기본계획 수립 용역(에너지공급 확대 방안)	120,000,000	0	363,500	104,721,880	435,670	14,478,950	435,670	105,521,050	0	0	14,478,950	
우이령마을 종합정비방안 연구 용역	184,320,000	0	10,600	102,348,707	38,167,880	43,792,813	38,167,880	140,527,187	0	0	43,792,813	
우즈베키스탄 다슈켄트市 대중교통 발전 전략 수립 지원	120,900,000	0	14,895,270	74,398,240	20,553,000	11,053,490	20,553,000	109,846,510	0	0	11,053,490	
남산 전기버스 운영 원가분석 등 조사 용역	14,450,000	0	112,000	12,544,080	1,100,000	693,920	1,100,000	13,756,080	0	0	693,920	
위탁개발사업 개선 및 활성화방안 수립 용역(1차)	57,162,000	0	0	39,373,570	4,808,100	12,980,330	4,808,100	44,181,670	0	0	12,980,330	
한남2고가차도 철거에 따른 교차로 주변 영향 검토 용역	117,014,000	0	0	97,478,320	0	19,535,680	0	97,478,320	0	0	19,535,680	
서울시 도시관리계획(용도지구) 재정비 용역(2차)	182,065,000	88,070,110	93,981,900	0	0	12,990	0	182,052,010	0	0	12,990	
역세권 기능 재정립 및 활성화 실현방안 연구 용역(2차)	187,720,000	76,155,160	88,227,280	11,626,200	0	11,711,360	0	176,008,640	0	0	11,711,360	
서울특별시 도로건설관리계획 수립 학술 용역(1차)	296,570,000	152,441,967	140,304,620	0	3,770,800	52,613	3,770,800	296,517,387	0	0	52,613	
제2차 서울특별시 10개년 도시철도망구축계획 및 종합발전방안 연구 용역	655,000,000	181,055,270	421,390,710	39,392,910	2,644,400	10,516,710	2,644,400	644,483,290	0	0	10,516,710	

사업명	계속비 연할 예산액						예산현액	원인행위액	지출액	다음연도 이월액	불용액	비고
	계	2017년	2018년	2019년	2020년(당년도 A)	2021년						
간강도시 실현을 위한 강동구 도시설계 가이드라인 수립 용역	97,546,000	41,360,730	55,194,880	804,560	0	185,830	0	97,360,170	0	0	185,830	
2020년 실효 이후 장기미집행 근린공원 관리계획 연구 용역	161,000,000	80,470,240	73,795,840	6,538,280	0	195,640	0	160,804,360	0	0	195,640	
녹색 교통진흥지역 특별종합대책수립 연구 용역	160,000,000	64,335,380	84,471,030	10,055,300	0	1,138,290	0	158,861,710	0	0	1,138,290	
노후 공공주택단지 재정비 사례 및 추진방안 연구 용역	136,600,000	104,323,230	32,062,570	0	0	214,200	0	136,385,800	0	0	214,200	
안전도시 서울플랜(재난회복력 강화계획) 수립 학술 용역	182,790,000	71,616,800	103,935,880	7,095,000	0	142,320	0	182,647,680	0	0	142,320	
2030 서울도시기본계획 상시 모니터링(도시변화 진단 등) 용역	137,443,000	27,214,980	88,074,210	17,320,040	0	4,833,770	0	132,609,230	0	0	4,833,770	
2017년 택시회사 평가 용역	198,800,000	84,374,030	113,971,760	0	0	454,210	0	198,345,790	0	0	454,210	
공공토지자원의 수요맞춤형 활용계획 수립 용역(2차)	170,000,000	8,284,330	152,872,790	7,265,210	0	1,577,670	0	168,422,330	0	0	1,577,670	
녹색교통진흥지역 자동차통행관리시스템 기본설계 용역	87,500,000	21,759,840	61,754,210	3,474,330	0	511,620	0	86,988,380	0	0	511,620	
서울 평양간 도시계획분야 도시교류 기초 연구 용역(3차)	318,700,000	62,904,290	231,649,580	23,973,000	0	173,130	0	318,526,870	0	0	173,130	
니카라과 마나과 교통현대화사업 타당성 조사	42,327,270	19,489,120	21,949,450	831,000	0	57,700	0	42,269,570	0	0	57,700	
공공부지 혼재지역의 협력적 활용방안 수립 용역(2차)	202,000,000	66,396,710	125,668,922	6,215,000	0	3,719,368	0	198,280,632	0	0	3,719,368	
광화문광장 개선 종합기본계획 수립(1차)	48,408,636	39,403,820	8,998,120	6,696	0	0	0	48,408,636	0	0	0	
인도네시아 반둥시 버스시스템 개선 정책 수립 지원	95,678,635	9,620,340	71,550,481	14,506,000	0	1,814	0	95,676,821	0	0	1,814	
서울시 장사시설 수급 중장기 계획(2018~2022) 연구 용역	51,800,000	17,624,500	31,070,080	2,400,200	0	705,220	0	51,094,780	0	0	705,220	
서울 주거종합계획 수립 학술 용역	216,550,000	15,319,050	139,961,880	44,597,390	0	16,671,680	0	199,878,320	0	0	16,671,680	
도시개발에 적용 가능한 기후변화대응 가이드라인 수립 연구 용역	236,000,000	3,315,910	128,630,230	103,033,740	0	1,020,120	0	234,979,880	0	0	1,020,120	
2차 수도권 대기환경관리 기본계획 변경계획 추진을 위한 서울시 시행계획(안) 수립 연구	101,700,000	1,041,780	90,241,900	4,804,830	0	5,611,490	0	96,088,510	0	0	5,611,490	
수도권 종합발전계획 수립 용역(2차)	186,328,000	5,894,240	136,898,180	36,846,280	0	6,689,300	0	179,638,700	0	0	6,689,300	
서울시 초미세먼지 상세모니터링 해석과 2030 대기환경관리 로드맵 수립 연구	285,000,000	0	247,517,613	3,504,680	0	33,977,707	0	251,022,293	0	0	33,977,707	
서울대공원 비전 실행 전략 수립 용역	259,800,000	0	243,953,440	9,365,580	4,956,600	1,524,380	4,956,600	258,275,620	0	0	1,524,380	

나. 계속사업비명세 당기(2020년도)

서울연구원

(단위 : 원)

과목	사업명	예산액(A)	예산성립 후 증감(B)			예산현액(C=A+B)	원인행위액((D)	집행잔액(E=C-D)	다음연도 이월액(F)	불용액(E-F)	이월불용사유
			전년도 이월액	예비비 지출 결정액	전용 증감액						
		9,762,086,031	0	0	0	9,762,086,031	4,583,530,634	5,178,555,397	5,039,406,266	139,149,131	
수탁사업비	강남권 광역복합환승센터 스마트 통합운영 시스템 설계 용역(3차)	130,000,000	0	0	0	130,000,000	58,662,630	71,337,370	71,337,370	0	
수탁사업비	2040 도시기본계획 수립 용역(2차)	710,000,000	0	0	0	710,000,000	364,121,460	345,878,540	345,878,540	0	
수탁사업비	기후변화 대응을 위한 도시계획수립기법에 관한 연구(2차년도)	236,986,000	0	0	0	236,986,000	116,252,510	120,733,490	120,733,490	0	
수탁사업비	서울시 중장기 주택시장 안정화 방안 연구 용역(2차)	72,540,000	0	0	0	72,540,000	53,018,110	19,521,890	19,521,890	0	
수탁사업비	위례신사선 도시철도 민간투자사업 사업제안서 평가 위탁 용역	200,030,000	0	0	0	200,030,000	199,921,006	108,994	108,994	0	
수탁사업비	인공지능 기반의 미래교통운영 기반기술 개발 및 활용(3차)	150,000,000	0	0	0	150,000,000	125,180,240	24,819,760	24,819,760	0	
수탁사업비	자율주행을 위한 AI 기반 신호제어시스템 개발(2차)	168,651,000	0	0	0	168,651,000	102,338,878	66,312,122	66,312,122	0	
수탁사업비	서울 도시기본계획 모니터링 체계 운영(2019년도)	144,000,000	0	0	0	144,000,000	112,875,030	31,124,970	31,124,970	0	
수탁사업비	서울시(강북강남권) 건축자산 발굴 및 실태조사(2차)	97,698,180	0	0	0	97,698,180	86,970,720	10,727,460	10,727,460	0	
수탁사업비	환경영향평가서 작성계획서 및 평가서 초안 검토용역	69,517,460	0	0	0	69,517,460	45,469,640	24,047,820	24,047,820	0	
수탁사업비	2030 새활용 선도도시 서울 마스터플랜 수립 학술용역	146,700,000	0	0	0	146,700,000	129,154,650	17,545,350	17,545,350	0	
수탁사업비	도시생태현황도 정비 및 정책 활용방안 연구	147,000,000	0	0	0	147,000,000	111,862,830	35,137,170	35,137,170	0	
수탁사업비	서울시 도시교통정비 중기계획 수립 연구	220,300,000	0	0	0	220,300,000	57,678,210	162,621,790	162,621,790	0	
수탁사업비	지하건축물의 도시계획적 관리방안 연구	240,160,000	0	0	0	240,160,000	33,932,850	206,227,150	206,227,150	0	
수탁사업비	대규모점포에 대한 도시계획적 입지관리 개선방안 연구용역(2차)	48,478,000	0	0	0	48,478,000	33,522,990	14,955,010	14,955,010	0	
수탁사업비	법인택시 월급제 도입 및 정착방안 연구용역	77,600,000	0	0	0	77,600,000	66,437,640	11,162,360	11,162,360	0	
수탁사업비	2020년도 수도권 여객O/D 현행화 공동사업(수도권) 용역	126,000,000	0	0	0	126,000,000	72,970,330	53,029,670	53,029,670	0	
수탁사업비	2040년 수도권 광역도시계획 수립 및 내도시권 계획체계 구축방안 공동연구 용역(2차)	229,097,000	0	0	0	229,097,000	110,711,270	118,385,730	118,385,730	0	

과목	사업명	예산액(A)	예산성립 후 증감(B)			예산현액(C=A+B)	원인행위액((D)	집행잔액(E=C-D)	다음연도 이월액(F)	불용액(E-F)	이월불용사유
			전년도 이월액	예비비 지출 결정액	전용 증감액						
수탁사업비	서울시 치매 관리 중장기 발전 계획수립 연구	50,000,000	0	0	0	50,000,000	45,149,080	4,850,920	4,850,920	0	
수탁사업비	생활임금제 시행효과 분석 및 장기발전방향 연구	58,200,000	0	0	0	58,200,000	46,598,710	11,601,290	0	11,601,290	
수탁사업비	서울-평양 간 경제발전축 형성과 연계한 미래공간 발전전략 수립 용역(2차)	90,400,000	0	0	0	90,400,000	30,342,580	60,057,420	60,057,420	0	
수탁사업비	인도네시아 자카르타 대중버스체계 개선 전략 수립 지원사업	91,276,871	0	0	0	91,276,871	82,462,700	8,814,171	0	8,814,171	
수탁사업비	2020년 상반기 실적가점 평가 용역	19,300,000	0	0	0	19,300,000	13,110,460	6,189,540	6,189,540	0	
수탁사업비	서울예술인플랜 수립을 위한 실태조사	68,000,000	0	0	0	68,000,000	58,916,690	9,083,310	9,083,310	0	
수탁사업비	서울시 녹색건축물 2차 조성계획 수립을 위한 연구용역	94,080,000	0	0	0	94,080,000	38,937,160	55,142,840	55,142,840	0	
수탁사업비	도시계획시설 기능 고도화 방안 연구 용역(2차)	108,600,000	0	0	0	108,600,000	70,941,420	37,658,580	37,658,580	0	
수탁사업비	서울특별시 관련 광역교통시설 검토 용역	27,272,720	0	0	0	27,272,720	12,852,180	14,420,540	0	14,420,540	
수탁사업비	서울형 용도지역 체계재편 실행계획 수립(1차)	200,000,000	0	0	0	200,000,000	131,233,980	68,766,020	68,766,020	0	
수탁사업비	지속가능한 서울시 스마트 모빌리티 체계 구축방안 연구용역	95,400,000	0	0	0	95,400,000	40,883,750	54,516,250	54,516,250	0	
수탁사업비	서울새활용플라자 2단계 타당성 조사 및 기본계획 수립 학술용역	140,650,000	0	0	0	140,650,000	58,594,320	82,055,680	82,055,680	0	
수탁사업비	서울시 복지실태조사 연구용역	279,285,000	0	0	0	279,285,000	203,008,720	76,276,280	76,276,280	0	
수탁사업비	2020년 서울시 주거실태조사 용역	320,100,000	0	0	0	320,100,000	237,938,110	82,161,890	82,161,890	0	
수탁사업비	녹색교통지역 확대 타당성 검토 연구	149,300,000	0	0	0	149,300,000	43,395,550	105,904,450	105,904,450	0	
수탁사업비	'20년도 서울 미래유산 발굴·활용방안 수립 용역	72,000,000	0	0	0	72,000,000	48,174,100	23,825,900	23,825,900	0	
수탁사업비	공공부지 전략거점 개발계획 수립 용역(2차)	68,960,000	0	0	0	68,960,000	39,143,220	29,816,780	29,816,780	0	
수탁사업비	공공부지를 활용한 민간협력적 사업모델 개발 용역(2차)	134,290,000	0	0	0	134,290,000	67,929,130	66,360,870	0	66,360,870	
수탁사업비	서울혁신파크 전면부지 교육 연구 혁신클러스터 조성 기본계획 및 타당성조사 용역	170,188,800	0	0	0	170,188,800	126,371,000	43,817,800	43,817,800	0	
수탁사업비	서울시 공공토지자원 활용 기본계획 수립 용역(1차)	300,000,000	0	0	0	300,000,000	102,049,780	197,950,220	197,950,220	0	
수탁사업비	스마트안전도시 기본계획 수립 연구 용역	80,510,000	0	0	0	80,510,000	56,287,550	24,222,450	0	24,222,450	
수탁사업비	서울시 자전거 이용 활성화 중장기 종합계획 수립 학술용역	167,540,000	0	0	0	167,540,000	24,071,490	143,468,510	143,468,510	0	

과목	사업명	예산액(A)	예산성립 후 증감(B)			예산현액(C=A+B)	원인행위액((D)	집행잔액(E=C-D)	다음연도 이월액(F)	불용액(E-F)	이월불용사유
			전년도 이월액	예비비 지출 결정액	전용 증감액						
수탁사업비	서울시 주거지역 주차수요 관리를 위한 개선방안 연구 용역	97,000,000	0	0	0	97,000,000	64,470,510	32,529,490	32,529,490	0	
수탁사업비	홍릉일대 도시재생활성화계획 수립 등 용역(2차)	69,095,000	0	0	0	69,095,000	41,605,770	27,489,230	27,489,230	0	
수탁사업비	찾아가는 동주민센터 2기 발전을 위한 성과관리 학술용역	97,000,000	0	0	0	97,000,000	53,717,600	43,282,400	43,282,400	0	
수탁사업비	연남동 일대 지하주차장 개발 민간투자사업 제안서 내용 검토 용역	100,000,000	0	0	0	100,000,000	69,624,980	30,375,020	30,375,020	0	
수탁사업비	2020년 서울경제 모니터링 용역	113,400,000	0	0	0	113,400,000	82,550,840	30,849,160	30,849,160	0	
수탁사업비	주차서비스 플랫폼 3.0 구축 사업 타당성 및 민자적격성 조사	96,000,000	0	0	0	96,000,000	72,628,310	23,371,690	23,371,690	0	
수탁사업비	권역별 시민청 조성 기본구상 및 타당성 조사 용역	108,000,000	0	0	0	108,000,000	78,575,260	29,424,740	29,424,740	0	
수탁사업비	2040 준공업지역 종합발전계획 수립(1차)	200,000,000	0	0	0	200,000,000	146,396,100	53,603,900	53,603,900	0	
수탁사업비	서울시 환경보건 및 화학물질관리 종합계획 수립 용역	88,471,000	0	0	0	88,471,000	18,160,780	70,310,220	70,310,220	0	
수탁사업비	역세권 중심의 미래서울 도시발전전략 연구 용역	144,000,000	0	0	0	144,000,000	54,425,920	89,574,080	89,574,080	0	
수탁사업비	2020년 서울서베이 설계·분석 용역	172,727,000	0	0	0	172,727,000	88,924,740	83,802,260	83,802,260	0	
수탁사업비	도시계획시설 임지기준 및 실시계획인가 개선방안 연구(1차)	200,000,000	0	0	0	200,000,000	37,322,920	162,677,080	162,677,080	0	
수탁사업비	역사도심 기본계획 재정비 용역(1차)	138,300,000	0	0	0	138,300,000	110,179,990	28,120,010	28,120,010	0	
수탁사업비	서울 청년패널조사 용역	91,000,000	0	0	0	91,000,000	19,718,610	71,281,390	71,281,390	0	
수탁사업비	서울시 건물 온실가스 총량제 시행방안 학술용역	164,900,000	0	0	0	164,900,000	32,559,290	132,340,710	132,340,710	0	
수탁사업비	시민행복증진 기본계획 수립을 위한 학술연구용역	43,650,000	0	0	0	43,650,000	29,920,190	13,729,810	0	13,729,810	
수탁사업비	서울시설공단 본부 조직 진단 및 효율적 조직 운영방안 수립	63,050,000	0	0	0	63,050,000	44,201,120	18,848,880	18,848,880	0	
수탁사업비	서울시 도시외교(2021~2025) 기본계획 수립 학술연구 용역	79,200,000	0	0	0	79,200,000	19,184,480	60,015,520	60,015,520	0	
수탁사업비	서울시 기후예산제 도입방안에 관한 연구	65,000,000	0	0	0	65,000,000	10,069,830	54,930,170	54,930,170	0	
수탁사업비	도로관리 혁신방안 연구용역	48,500,000	0	0	0	48,500,000	14,262,440	34,237,560	34,237,560	0	
수탁사업비	서울공공주택 공급·관리계획 수립 학술용역(1차)	220,000,000	0	0	0	220,000,000	7,832,390	212,167,610	212,167,610	0	
수탁사업비	2020년 하반기 실적가점 평가용역	19,300,000	0	0	0	19,300,000	18,205,030	1,094,970	1,094,970	0	

과목	사업명	예산액(A)	예산성립 후 증감(B)			예산현액(C=A+B)	원인행위액((D)	집행잔액(E=C-D)	다음연도 이월액(F)	불용액(E-F)	이월불용사유
			전년도 이월액	예비비 지출 결정액	전용 증감액						
수탁사업비	제7차 권역별 관광개발계획 수립 연구용역	96,000,000	0	0	0	96,000,000	9,520,860	86,479,140	86,479,140	0	
수탁사업비	종곡1동 주차장 등 3개소 민간투자사업 운영종료에 따른 관리이행계획 수립 용역	243,400,000	0	0	0	243,400,000	0	243,400,000	243,400,000	0	
수탁사업비	건고싶은거리 일대 민간투자사업 협상 및 실시협약 변경 용역	100,000,000	0	0	0	100,000,000	0	100,000,000	100,000,000	0	
수탁사업비	포스트코로나 시대 대비 장기경제정책 수립을 위한 기초조사 용역	127,182,000	0	0	0	127,182,000	0	127,182,000	127,182,000	0	
수탁사업비	2040 준공업지역 종합발전계획 수립(2차)	307,200,000	0	0	0	307,200,000	0	307,200,000	307,200,000	0	
수탁사업비	서울형 용도지역 체계재편 실행계획 수립(2차)	469,600,000	0	0	0	469,600,000	0	469,600,000	469,600,000	0	

(6) 미수액조서, 미지급액조서

가. 미수액조서

서울연구원

(단위 : 원)

구분	전기이월액(1)	당기조정액(2)	당기수입액(3)	기말잔액(1+2-3)	비고 (적요, 사유)
합계	0	6,131,497,000	2,191,187,590	3,940,309,410	
사업예산계 (미수수익계)	0	6,131,497,000	2,191,187,590	3,940,309,410	
강남권 광역복합환승센터 스마트 통합운영시스템 설계 용역(3차)	0	130,000,000	118,320,000	11,680,000	연구 진행중
2040 도시기본계획 수립 용역(2차)	0	710,000,000	509,000,000	201,000,000	연구 진행중
기후변화 대응을 위한 도시계획수립기법에 관한 연구(2차년도)	0	236,986,000	118,500,000	118,486,000	연구 진행중
인공지능 기반의 미래교통운영 기반기술 개발 및 활용(3차)	0	150,000,000	126,847,590	23,152,410	연구 진행중
자율주행을 위한 AI 기반 신호제어시스템 개발(2차)	0	168,651,000	158,400,000	10,251,000	연구 진행중
서울시 도시교통정비 중기계획 수립 연구	0	220,300,000	0	220,300,000	연구 진행중
지하건축물의 도시계획적 관리방안 연구	0	240,160,000	144,080,000	96,080,000	연구 진행중
2040년 수도권 광역도시계획 수립 및 대도시권 계획체계 구축방안 공동연구 용역(2차)	0	229,097,000	136,000,000	93,097,000	연구 진행중
서울-평양 간 경제발전축 형성과 연계한 미래공간 발전전략 수립 용역(2차)	0	90,400,000	54,240,000	36,160,000	연구 진행중
서울시 녹색건축물 2차 조성계획 수립을 위한 연구용역	0	94,080,000	50,000,000	44,080,000	연구 진행중
지속가능한 서울시 스마트 모빌리티 체계 구축방안 연구용역	0	95,400,000	0	95,400,000	연구 진행중
서울새활용플라자 2단계 타당성 조사 및 기본계획 수립 학술용역	0	140,650,000	0	140,650,000	연구 진행중
서울시 복지실태조사 연구용역	0	279,285,000	0	279,285,000	연구 진행중
2020년 서울시 주거실태조사 용역	0	320,100,000	0	320,100,000	연구 진행중
녹색교통지역 확대 타당성 검토 연구	0	149,300,000	0	149,300,000	연구 진행중

구분	전기이월액(1)	당기조정액(2)	당기수입액(3)	기말잔액(1+2-3)	비고 (적요, 사유)
서울시 자전거 이용 활성화 중장기 종합계획 수립 학술용역	0	167,540,000	0	167,540,000	연구 진행중
홍릉일대 도시재생활성화계획 수립 등 용역(2차)	0	69,095,000	0	69,095,000	연구 진행중
연남동 일대 지하주차장 개발 민간투자사업 제안서 내용 검토 용역	0	100,000,000	60,000,000	40,000,000	연구 진행중
주차서비스 플랫폼 3.0 구축 사업 타당성 및 민자적격성 조사	0	96,000,000	76,800,000	19,200,000	연구 진행중
서울시 환경보건 및 화학물질관리 종합계획 수립 용역	0	88,471,000	42,000,000	46,471,000	연구 진행중
역세권 중심의 미래서울 도시발전전략 연구 용역	0	144,000,000	0	144,000,000	연구 진행중
도시계획시설 입지기준 및 실시계획인가 개선방안 연구(1차)	0	200,000,000	100,000,000	100,000,000	연구 진행중
서울 청년패널조사 용역	0	91,000,000	72,800,000	18,200,000	연구 진행중
서울시 건물 온실가스 총량제 시행방안 학술용역	0	164,900,000	82,500,000	82,400,000	연구 진행중
서울시 도시외교(2021-2025) 기본계획 수립 학술연구 용역	0	79,200,000	0	79,200,000	연구 진행중
서울시 기후예산제 도입방안에 관한 연구	0	65,000,000	40,000,000	25,000,000	연구 진행중
도로관리 혁신방안 연구용역	0	48,500,000	30,000,000	18,500,000	연구 진행중
서울공공주택 공급·관리계획 수립 학술용역(1차)	0	220,000,000	150,000,000	70,000,000	연구 진행중
제7차 권역별 관광개발계획 수립 연구용역	0	96,000,000	0	96,000,000	연구 진행중
중곡1동 주차장 등 3개소 민간투자사업 운영종료에 따른 관리이행계획 수립 용역	0	243,400,000	121,700,000	121,700,000	연구 진행중
건고싶은거리 일대 민간투자사업 협상 및 실시협약 변경 용역	0	100,000,000	0	100,000,000	연구 진행중
포스트코로나 시대 대비 장기경제정책 수립을 위한 기초조사 용역	0	127,182,000	0	127,182,000	연구 진행중
2040 준공업지역 종합발전계획 수립(2차)	0	307,200,000	0	307,200,000	연구 진행중
2040 준공업지역 종합발전계획 수립(2차)	0	469,600,000	0	469,600,000	연구 진행중
자본예산계 (미수금계)	0	0	0	0	

나. 미지급액조서

서울연구원

(단위 : 원)

구분	전기이월액(1)	당기조정액(2)	당기수입액(3)	기말잔액(1+2-3)	채주 및 적요 등
	해 당	사 항	없 음		

(7) 수입지출외현금 현재액조서

서울연구원

(단위 : 원)

구분(내역)	전기이월액(1)	당기수입액(2)	당기지출액(3)	기말잔액(1+2-3)	비고 (적요, 사유)
합계	1,362,879,349	9,663,694,147	8,605,183,732	2,421,389,764	
미지급금	419,460,362	2,724,478,728	2,884,165,694	259,773,396	법인카드, 4대 보험료 미지급금
예수금	659,091,365	5,161,827,255	5,043,925,497	776,993,123	공동연구비, 4대 보험료, 근로소득세 원천징수액 등
이자수입	0	336,765,266	0	336,765,266	고유목적사업준비금 전출 대상액
대행사업비	267,527,622	1,399,622,898	650,292,541	1,016,857,979	협약사업비 연구비 잔액
수탁정산사업자금	16,800,000	41,000,000	26,800,000	31,000,000	수탁과제 정산 미확정에 미확정에 따른 간접비 미이체액

※ 미지급금 : 현금이 수반되지 않은 미지급금(연차유급수당 689,093,318원) 제외

(8) 지출예산 성질별 결산

서울연구원

(단위 : 원)

성질별	구분	목별	2020년도 (당기)				2019년도 (전기)				증감	
			(1)최종예산액	(2)원인행위액	(3)차이(1-2)	(4)지출액	(5)최종예산액	(6)원인행위액	(7)차이(5-6)	(8)지출액	(1)/(5)%	(2)/(6)%
총계			45,951,010,031	34,508,565,778	11,442,444,253	33,453,686,340	42,013,146,637	33,292,033,115	8,721,113,522	32,330,746,535	109%	104%
사업예산	계		45,117,144,031	33,718,396,545	11,398,747,486	32,663,517,107	41,326,291,637	32,651,038,327	8,675,253,310	31,843,614,127	109%	103%
	연구원가	소계	16,124,563,031	7,790,562,438	8,334,000,593	7,242,413,000	14,315,458,637	7,031,174,513	7,284,284,124	6,295,877,513	113%	111%
		기본연구원가	6,362,477,000	3,207,031,804	3,155,445,196	3,021,856,804	5,949,574,000	2,802,679,239	3,146,894,761	2,572,822,239	107%	114%
		수탁연구원가	9,762,086,031	4,583,530,634	5,178,555,397	4,220,556,196	8,365,884,637	4,228,495,274	4,137,389,363	3,723,055,274	117%	108%
	관리운영비	소계	28,992,581,000	25,927,834,107	3,064,746,893	25,421,104,107	27,010,833,000	25,619,863,814	1,390,969,186	25,547,736,614	107%	101%
		급여	14,355,450,000	13,224,979,140	1,130,470,860	13,224,979,140	13,353,251,000	13,353,251,000	0	13,353,251,000	108%	99%
		제수당	478,681,000	283,409,680	195,271,320	283,409,680	501,026,000	314,823,510	186,202,490	314,823,510	96%	90%
		기간제직보수	2,483,351,000	2,023,889,540	459,461,460	2,023,889,540	1,915,600,000	1,531,828,678	383,771,322	1,531,828,678	130%	132%
		퇴직급여	1,663,089,000	1,085,796,220	577,292,780	1,085,796,220	1,921,462,000	1,921,462,000	0	1,921,462,000	87%	57%
		복리후생비	2,902,783,000	2,738,975,776	163,807,224	2,738,975,776	2,777,930,000	2,574,332,303	203,597,697	2,574,332,303	104%	106%
		여비	134,576,000	74,929,881	59,646,119	74,929,881	224,313,000	188,508,523	35,804,477	188,508,523	60%	40%
		공공요금및제세	203,440,000	165,774,692	37,665,308	165,774,692	165,300,000	158,046,410	7,253,590	158,046,410	123%	105%
		수도광열비	219,780,000	208,364,690	11,415,310	208,364,690	219,780,000	207,465,020	12,314,980	207,465,020	100%	100%
		소모품비	129,491,000	122,992,600	6,498,400	122,992,600	170,437,000	141,222,490	29,214,510	141,222,490	76%	87%
		도서인쇄비	934,260,000	900,335,441	33,924,559	577,801,481	568,990,000	510,651,417	58,338,583	494,334,217	164%	176%
		지급임차료	131,400,000	126,434,225	4,965,775	126,434,225	134,000,000	115,722,879	18,277,121	115,722,879	98%	109%
		수선유지비	473,155,000	435,527,438	37,627,562	435,527,438	398,012,000	355,165,989	42,846,011	355,165,989	119%	123%
		차량유지비	16,560,000	10,204,774	6,355,226	10,204,774	25,776,000	16,497,748	9,278,252	16,497,748	64%	62%
		보험료	8,000,000	7,192,040	807,960	7,192,040	9,000,000	6,060,320	2,939,680	6,060,320	89%	119%

성질별	구분	목별	2020년도 (당기)				2019년도 (전기)				증감	
			(1)최종예산액	(2)원인행위액	(3)차이(1-2)	(4)지출액	(5)최종예산액	(6)원인행위액	(7)차이(5-6)	(8)지출액	(1)/(5)%	(2)/(6)%
		지급수수료	332,884,000	288,857,910	44,026,090	270,057,910	331,202,000	276,383,878	54,818,122	276,383,878	101%	105%
		업무추진비	112,428,000	57,261,690	55,166,310	57,261,690	112,428,000	57,688,980	54,739,020	57,688,980	100%	99%
		관서업무비	94,085,000	78,724,334	15,360,666	78,724,334	90,320,000	81,896,964	8,423,036	81,896,964	104%	96%
		교육훈련비	101,800,000	69,707,000	32,093,000	69,707,000	184,170,000	110,453,160	73,716,840	110,453,160	55%	63%
		행사홍보비	535,100,000	517,411,467	17,688,533	517,411,467	663,700,000	582,007,082	81,692,918	543,277,082	81%	89%
		회의운영비	254,600,000	191,519,370	63,080,630	191,519,370	252,330,000	166,597,672	85,732,328	166,597,672	101%	115%
		연구개발비	314,000,000	301,068,649	12,931,351	250,788,649	110,000,000	97,703,991	12,296,009	84,123,991	285%	308%
		보상및배상금	810,000	100,000	710,000	100,000	810,000	0	810,000	0	100%	-
		포상금	16,100,000	13,224,000	2,876,000	13,224,000	19,060,000	18,145,000	915,000	18,145,000	84%	73%
		시설비	424,800,000	329,195,550	95,604,450	246,205,550	158,000,000	147,772,410	10,227,590	145,172,410	269%	223%
		대외협력비	215,650,000	215,650,000	0	183,523,960	190,650,000	172,890,390	17,759,610	171,990,390	113%	125%
		성과금	2,456,308,000	2,456,308,000	0	2,456,308,000	2,513,286,000	2,513,286,000	0	2,513,286,000	98%	98%
자본예산	계		833,866,000	790,169,233	43,696,767	790,169,233	686,855,000	640,994,788	45,860,212	487,132,408	121%	123%
	자산취득비		435,876,000	423,515,220	12,360,780	423,515,220	439,780,000	393,920,759	45,859,241	240,058,379	99%	108%
		자산취득비	435,876,000	423,515,220	12,360,780	423,515,220	439,780,000	393,920,759	45,859,241	240,058,379	99%	108%
	예비비		397,990,000	366,654,013	31,335,987	366,654,013	247,075,000	247,074,029	971	247,074,029	161%	148%
		예비비	397,990,000	366,654,013	31,335,987	366,654,013	247,075,000	247,074,029	971	247,074,029	161%	148%

(9) 예금현황

[단위 : 원]

구분	계정구분	용도	은행명	계좌번호	이자율	총계	당좌자산	투자자산				
								소계	기본재산	퇴직예치금	고유목적사업준비금	
계						31,015,152,219	13,725,843,872	17,289,308,347	5,589,372,000	11,315,172,980	384,763,367	
자유예금		소계				8,941,016,852	7,935,429,750	1,005,587,102	0	1,005,587,102	0	
	일반사업계정	소계				4,884,859,964	4,884,859,964	0	0	0	0	
		연구원 운영	우리은행	414-212996-13-101	-	3,720,426,638	3,720,426,638	0				
		출판물 판매	우리은행	1005-602-094145	-	19,800,500	19,800,500	0				
		법인카드결제	우리은행	108-04-112251	-	97,371,306	97,371,306	0				
		협력연구(민원상담 빅데이터)	우리은행	1005-302-015263	-	9,964,241	9,964,241	0				
		협력연구(도시재생기업 육성)	우리은행	1005-501-542382	-	63,687	63,687	0				
		협약연구(미세먼지 상세정보)	우리은행	1005-102-728317	-	296,218,080	296,218,080	0				
		협력연구(서울시AI산업육성)	우리은행	1005-301-557258	-	15,341,207	15,341,207	0				
		협약연구(서울아레나)	우리은행	1005-901-080695	-	31,692,581	31,692,581	0				
		협약연구(초미세먼지)	우리은행	1005-404-026160	-	239,755,104	239,755,104	0				
		협약연구(위례신사)	우리은행	1005-500-984573	-	266,650,508	266,650,508	0				
		협력연구(온-오프라인 서비스)	우리은행	1005-800-978775	-	16,091,306	16,091,306	0				
		협약연구(모델링을 통한배출량)	우리은행	1005-700-319590 (414-209965-13-104)	-	171,484,806	171,484,806	0				
		예비통장(우체국)	우체국	013755-01-008260	-	0	0	0				
		외화통장	KEB하나은행	650-007594-730	-	0	0	0				
		외화환산 통장	KEB하나은행	630-007058-412	-	0	0	0				
	수탁사업계정	소계				2,983,261,866	2,983,261,866	0	0	0	0	
			수탁연구사업	우리은행	414-212988-13-101	-	2,863,884,236	2,863,884,236	0			
			R&D 사업(교통약자맞춤형)	우리은행	1005-801-088509	-	31,777,937	31,777,937	0			
			R&D 사업(국토모니터링)	우리은행	1005-601-100169	-	16,507,844	16,507,844	0			

구분	계정구분	용도	은행명	계좌번호	이자율	총계	당좌자산	투자자산			
								소계	기본재산	퇴직예치금	고유목적사업준비금
		R&D 사업(인공지능)	우리은행	1005-202-028873	-	1,674,495	1,674,495	0			
		R&D 사업(자율주행 AI)	우리은행	1005-602-094288	-	69,417,354	69,417,354	0			
		예비통장(수탁1)	우리은행	1005-301-952585	-	0	0	0			
	전도금	소계				67,307,920	67,307,920	0	0	0	0
		제로페이 통장(일반)	우리은행	1005-603-698170	-	23,247,320	23,247,320	0			
		제로페이 통장(수탁)	우리은행		-	44,060,600	44,060,600	0			
	투자자산 등	소계				1,005,587,102	0	1,005,587,102	0	1,005,587,102	0
		퇴직예치금	우리은행	1005-201-415114	-	1,005,587,102	0	1,005,587,102		1,005,587,102	
		복지카드 결제(임시 계좌)	우리은행	1005-801-283933	-	0	0	0			
	정기예금					22,074,135,367	5,790,414,122	16,283,721,245	5,589,372,000	10,309,585,878	384,763,367
		정기예금(고유목적준비금)	우리은행	1020-138-387257 (2020.05.21-2021.05.21)	1.10%	384,763,367	0	384,763,367			384,763,367
		정기예금(기본재산)	우리은행	1020-638-687066 (2020.06.17-2021.06.17)	0.90%	1,500,000,000	0	1,500,000,000	1,500,000,000		
		정기예금(기본재산)	우리은행	1020-639-090272 (2020.06.17-2021.06.17)	0.90%	1,200,000,000	0	1,200,000,000	1,200,000,000		
		정기예금(기본재산)	우리은행	1020-440-154700 (2020.09.21-2021.09.21)	0.94%	500,000	0	500,000	500,000		
		정기예금(기본재산)	우리은행	1020-240-139742 (2020.09.21-2021.09.21)	0.94%	2,888,872,000	0	2,888,872,000	2,888,872,000		
		정기예금(일반사업계정)	우리은행	1020-340-530105 - 3개월 거치식 (2020.10.28-2021.01.28)	0.57%	5,086,070,882	5,086,070,882	0			
		정기예금(퇴직예치금)				913,929,118	0	913,929,118		913,929,118	
		정기예금(퇴직예치금)	우체국	013755-11-104022 (2020.09.23-2021.09.23)	0.95%	3,000,000,000	0	3,000,000,000		3,000,000,000	
		정기예금(퇴직예치금)	우체국	013755-11-104019 (2020.09.23-2021.09.23)	0.95%	3,000,000,000	0	3,000,000,000		3,000,000,000	
		정기예금(퇴직예치금)	우체국	013755-11-097943 (2020.12.11-2021.12.11)	1.00%	2,500,000,000	0	2,500,000,000		2,500,000,000	
		정기예금(수탁사업계정)	우리은행	1020-841-218977 - 3개월 거치식 (2020.12.31-2021.12.31)	0.60%	704,343,240	704,343,240	0			
		정기예금(퇴직예치금)				295,656,760	0	295,656,760		295,656,760	
		정기예금(퇴직예치금)	우리은행	1020-937-415320 - 3개월 거치식 (2020.12.31-2021.12.31)	0.55%	600,000,000	0	600,000,000		600,000,000	

No. 1936560

1/1
210001929-1/3잔액증명서
Certificate of Deposit / Money Trust Balance

예금

아래 금액은 2020년 12월 31일 현재 귀하 명의의 잔액을 증명합니다.
We hereby certify that the balance in our bank as of 2020.12.31 stands as follows.

예금주명/위탁자명 Depositor/Trustee	(재) 서울연구원	고객번호 Customer NO.	120-82-03286
예금/신탁 과목 Title of Account	계좌번호 Account NO.	예금잔액 /신탁원본 원가이익 Balance/Trust Benefit	미결제타점권 Uncollected Amount /Payment Restrictions
기업자유예금	1005-102-728317	296,218,080	원본수익자/이익자 Beneficiary of Principal/ Beneficiary of Interest
기업자유예금	414-212988-13-101	2,863,884,236	비고
기업자유예금	1005-201-415114	1,005,587,102	
기업자유예금	1005-202-028873	1,674,495	
기업자유예금	1005-301-557258	15,341,207	
기업자유예금	1005-301-952585	0	
기업자유예금	1005-302-015263	9,964,241	
기업자유예금	108-04-112251	97,371,306	
기업자유예금	1005-404-026160	239,755,104	
기업자유예금	414-212996-13-101	3,720,426,638	
다음페이지 계속			
일금(Total)	₩22,515,152,219	이백이십오억일천오백일십오만이천이백일십구원정	
(단, 미결제타점권	₩0	을 포함)	Conversion rate : <단위: 원>

※ 미결제타점권은 입금내역 중 가계수표, 당좌수표, 약속어음, 환어음 등을 의미합니다.

The Balance is including checks, notes, drafts/trust benefit.

※ 미결제타점권의 금액은 예금부족, 위변조, 무거래, 사고신고 등의 사유로 부도처리시 잔액에서 차감됨을 유의하시기 바랍니다.

The Balance is including creation of pledge, restricted payment by law, and other restricted payments.

발급일 (Date) : 2021 01 04 14.33.08

지점명 (Divi. Branch) : 서초남지점

발급자 (Issuer) : 이연주



전화 (Tel) : 02- 587-7491
부지점장
서명 (Authorized Signature) 김주현



- 발급확인인 우리는행 홈페이지(www.wooribank.com) "빠른서비스"와 QR코드(좌측상단)에서 가능합니다.

You may check the issue of a statement in our website (www.wooribank.com) by clicking "Speed Service", or with "QR code" (top left of this page)

- 발급확인번호 / Confirmation Number : 2021-0041-8644-3765-155

No. 1936561

1/1
210001929-2/3

잔액증명서

Certificate of Deposit / Money Trust Balance



예금

아래 금액은 2020년 12 월 31 일 현재 귀하 명의의 잔액을 증명합니다.
We hereby certify that the balance in our bank as of 2020.12.31 stands as follows.

예금주명/위탁자명 Depositor/Truster	(재) 서울연구원	고객번호 Customer NO.	120-82-03286
예금/신탁 과목 Title of Account	계좌번호 Account NO.	예금잔액 /신탁원본 원가이익 Balance/Trust Benefit	미결제타점권 Uncollected Amount /Payment Restrictions
기업자유예금	1005-500-984573	266,650,508	원본수익자/이익자 Beneficiary of Principal/ Beneficiary of Interest
기업자유예금	1005-501-542382	63,687	비 고
기업자유예금	1005-601-100169	16,507,844	
기업자유예금	1005-602-094145	19,800,500	
기업자유예금	1005-602-094288	69,417,354	
기업자유예금	1005-603-698170	67,307,920	
기업자유예금	414-209965-13-104	171,484,806	
기업자유예금	1005-800-978775	16,091,306	
기업자유예금	1005-801-088509	31,777,937	
기업자유예금	1005-801-283933	0	
다음페이지 계속			
일 금 (Total)	22,515,152,219	이백이십오억일천오백일십오만이천이백일십구원정	
(단, 미결제타점권	₩0	을 포함)	Conversion rate : <단위: 원>

※ 미결제타점권은 입금내역 중 가계수표, 당좌수표, 약속어음, 환어음 등을 의미합니다.

The Balance is including checks, notes, drafts/trust benefit.

※ 미결제타점권의 금액은 예금부족, 위변조, 무거래, 사고신고 등의 사유로 부도처리시 잔액에서 차감됨을 유의하시기 바랍니다.

The Balance is including creation of pledge, restricted payment by law, and other restricted payments.

발급일 (Date): 2021 01 04 14.33.08

지점명 (Divi. Branch): 서초남지점

발급자 (issuer): 이연주

전화 (Tel): 02- 587-7491

서명 (Authorized Signature) 김주현
부지점장

우리은행

WOORI BANK

- 발급확인인 우리은행 홈페이지(www.wooribank.com) "빠른서비스"와 QR코드(좌측상단)에서 가능합니다.

You may check the issue of a statement in our website (www.wooribank.com) by clicking "Speed Service", or with "QR code" (top left of this page)

- 발급확인번호 / Confirmation Number : 2021-0041-8644-3765-155

No. 1936562

1/1
210001929-3/3잔액증명서
Certificate of Deposit / Money Trust Balance

예금

아래 금액은 2020년 12월 31일 현재 귀하 명의의 잔액을 증명합니다.
We hereby certify that the balance in our bank as of 2020.12.31 stands as follows.

예금주명/위탁자명 Depositor/Truster	(계) 서울연구원 Account NO.	예금잔액 /신탁원본 원가이익 Balance/Trust Benefit	미결제타점권 Uncollected Amount /Payment Restrictions	원본수익자/이익자 Beneficiary of Principal/ Beneficiary of Interest	비고
예금/신탁 과목 Title of Account	계좌번호 Account NO.				
기업자유예금	1005-901-080695	31,692,581			
정기예금	1020-041-219674	600,000,000			
정기예금	1020-138-387257	384,763,367			
정기예금	1020-240-139742	2,888,872,000			
정기예금	1020-340-530105	6,000,000,000			
정기예금	1020-440-154700	500,000			
정기예금	1020-638-687066	1,500,000,000			
정기예금	1020-639-090272	1,200,000,000			
정기예금	1020-841-218977	1,000,000,000			
2020년 12월 31일 현재 질권, 지급정지, 압류, 가압류 사실이 없습니다 은행합계 : 22,515,152,219 전체합계 : 22,515,152,219					
일금(Total)		22,515,152,219			0
이백이십오억일천오백일십오만이천이백일십구원정					
(단, 미결제타점권 을 포함) Conversion rate : <단위: 원>					

※ 미결제타점권은 입금내역 중 가계수표, 당좌수표, 약속어음, 환어음 등을 의미합니다.

The Balance is including checks, notes, drafts/trust benefit.

※ 미결제타점권의 금액은 예금부족, 위변조, 무거래, 사고신고 등의 사유로 부도처리시 잔액에서 차감됨을 유의하시기 바랍니다.

The Balance is including creation of pledge, restricted payment by law, and other restricted payments.

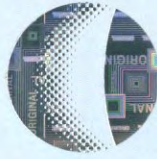
우리은행
WOORI BANK

발급일(Date): 2021 01 04 14.33.08

지점명(Div. Branch): 서초남지점

발급자(Issuer): 이연주

전화(Tel): 02- 587-7491

서명(Authorized Signature) 김주현
부지점장

- 발급확인인 우리은행 홈페이지(www.wooribank.com) "빠른서비스"와 QR코드(좌측상단)에서 가능합니다.

You may check the issue of a statement in our website (www.wooribank.com) by clicking "Speed Service", or with "QR code" (top left of this page)

- 발급확인번호 / Confirmation Number : 2021-0041-8644-3765-155



고객용

예금잔액증명서

CERTIFICATE OF DEPOSIT BALANCE

예금주(NAME OF DEPOSITER) (재) 서울연구원 님

실명번호(IDENTITY NUMBER) 120-82-03286

종류 Classification of Deposit	계좌번호 Account Number	잔액 Deposit Balance	미결제타점권 Uncollected Check & Bill	질권설정금액 Connected Loan	압류금액 Seized Amount
보통예금	013755-01-008260	₩0	₩0	₩0	₩0
2040+ a 정기예금	013755-11-104019	₩3,000,000,000	₩0	₩0	₩0
2040+ a 정기예금	013755-11-104022	₩3,000,000,000	₩0	₩0	₩0
2040+ a 정기예금	013755-11-105365	₩2,500,000,000	₩0	₩0	₩0
합계 Total		₩8,500,000,000	₩0	₩0	₩0

본 잔액증명서는 발급일로부터 30일 이내에 우체국예금보험 홈페이지(<http://www.epostbank.go.kr>)
 “초기화면의 고객센터-증명서발급-온라인증명서검증-예금잔액증명서 검증하기” 에서 확인이 가능합니다.

증명일시 2020년 12월 31일 시 분 초

위의 사실이 틀림없음을 증명합니다.

This is to certify that your deposit balance kept in our post office show as above

중요증서NO Certificate NO	2
--------------------------	---

2021-01-04

귀하 To : (재) 서울연구원

우체국 POST OFFICE

서울서초1동우체국

우체국장 POST MASTER



예금(투자)신탁잔액 증명서

고 객 용

예금주 : (재)서울연구원 님
생년월일(사업자 등록번호) : 120-82-03286

발급번호 : 07790006237

금 영 원

(단, 미결제 타점권 0

₩ 0)

을 포함)

계좌번호 계정과목 (공동명의 예금여부)	위탁자 원본수익자 이익수익자	계좌잔액 (평가금액) (잔액좌수)	미결제타점권 제한사항 질권설정금액 외부질권해지일자
362-890022-46138 외화보통예금	USD (KRW)	0.00 0)	0 제한사항없음 질권금액없음
362-890050-08504 기업자유예금	0	0	0 제한사항없음 질권금액없음
	이 하	여 백	

- 108 -

위 금액은 2020년 12월 31일 현재 귀하 명의의 예금[(투자)신탁] 잔액임을 증명합니다.
(위 기준일자와 아래의 발급일자가 다를 경우 기준일 이후 잔액이 변동될 수 있습니다.)

<주의사항>

1. 위탁자와 수익자(원본, 이익수익자)가 다를 경우 수익자의 이름이 기재됩니다. (타역신탁)
2. 투자신탁(수익증권), 기준신탁 상품의 평가금액은 기준일 현재의 기준가격으로 평가한 금액(중도해지수수료, 세금공제전)이며 향후 변동 가능합니다.
단, 기준일이 휴일인 경우 직전 영업일의 기준가격으로 평가한 금액입니다.
3. 미결제 타점권은 입금내역중 자기앞수표, 가계수표, 당좌수표, 약속어음 등을 말하며 만일 부도처리 될 경우 금액에서 차감되오니 유의하시기 바랍니다.

* 통화별 최초고시 매매기준을 적용

발급일 : 2021년 03월 03일

감사동할
책임자확인

주식회사 하나은행 서초수퍼빌

(부)지점

TEL. 02)3482-1111

* 증명서 발급내용 일치여부는 당행 홈페이지 '백론조회서비스' 또는 모바일 앱(주)마크애니)을 통해 조회 가능합니다.

고객명 : (재)서울연구원

출력일시: 2021/03/03 09:17:53

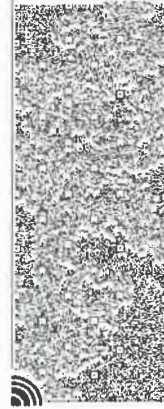

7. 경영분석지표

(서울연구원)

서울연구원

(단위 : %)

구분		산식	당기	전기	증감	비고
안정성 지표	유동비율	$(\text{유동자산}/\text{유동부채}) \times 100$	410%	399%	11%	
	순자산비율	$(\text{자기자본}/\text{총자산}) \times 100$	56%	50%	5%	
	부채비율	$(\text{부채총계}/\text{자기자본}) \times 100$	80%	98%	-18%	
수익성 지표	영업이익률	$(\text{영업이익}/\text{매출액}) \times 100$	9%	7%	2%	
	순이익률	$(\text{당기순이익}/\text{매출액}) \times 100$	11%	8%	3%	
	자기자본순이익률	$(\text{당기순이익}/\text{자기자본}) \times 100$	29%	24%	5%	
	총자산순이익률	$(\text{당기순이익}/\text{총자산}) \times 100$	15%	12%	3%	
활동성 지표(회)	자기자본회전율	매출액/자기자본	257%	306%	-49%	
	총자산회전율	매출액/총자산	137%	153%	-16%	
수지비율	총수지비율	$(\text{총수익}/\text{총비용}) \times 100$	112%	108%	4%	
	경상수지비율	$(\text{경상수익}/\text{경상비용}) \times 100$	112%	108%	4%	
	영업수지비율	$(\text{영업수익}/\text{영업비용}) \times 100$	110%	107%	3%	
업무처리효율성 지표	인건비 비율	$(\text{인건비}/\text{총비용}) \times 100$	59%	64%	-5%	
	직원1인당 인건비(천원)	인건비/직원총직원수	62,715	71,303	-8,588	
	직원 1인당 영업수익(천원)	매출액/총직원수	115,919	118,639	-2,719	